Praxisbeispiele für Maßnahmen an Fließgewässern mit Beitrag zur Sozialfunktion

Hochwasserschutz Miltenberg

Stadt Miltenberg (Lkr. Miltenberg), Unterfranken

Stand: 10/2024

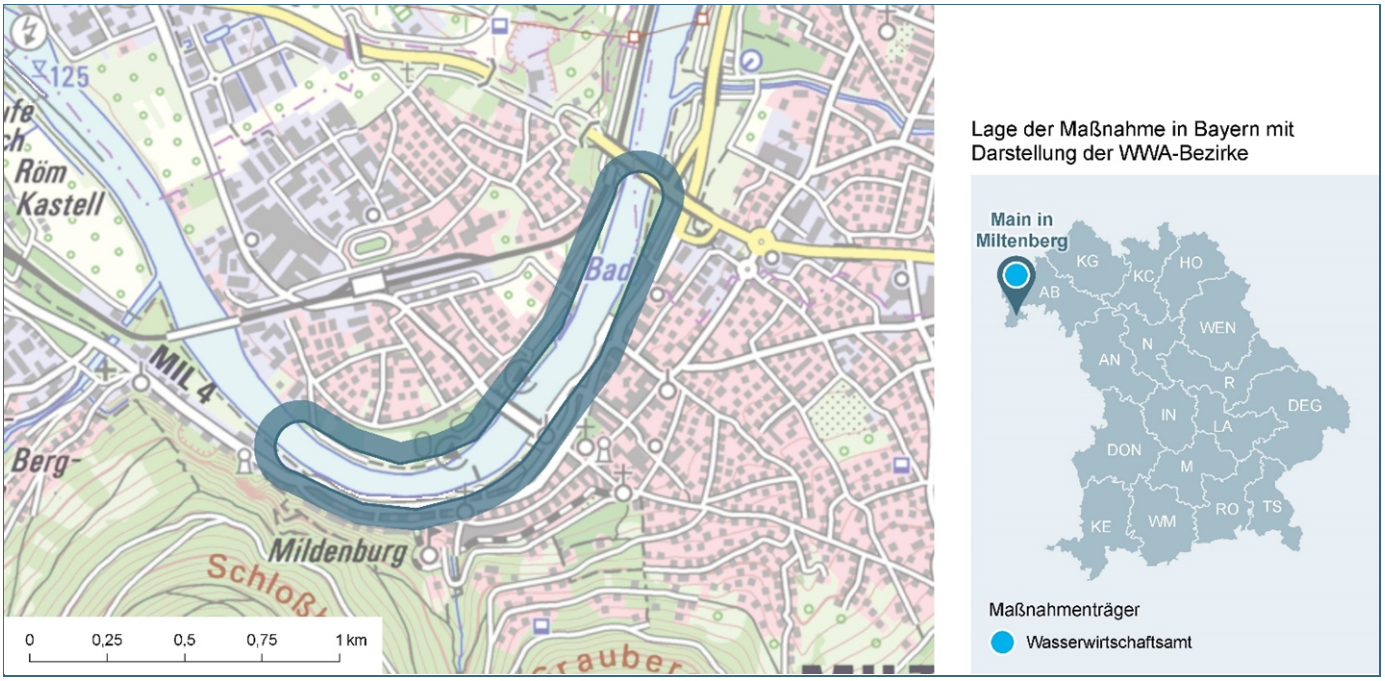

Abb. 1: Lage des Gewässerabschnittes, an dem die Maßnahme umgesetzt wurde

Lage:

Gewässer:	Main, Gewässer 1. Ordnung
Zuständiges Wasserwirtschaftsamt:	Aschaffenburg
Lagekategorie:	urban
Lagebeschreibung:	drei Bauabschnitte zwischen Hallenfreibad Miltenberg und Parkplatz Schwertfeger Tor

Übergeordnete Ziele:

- Hochwasserschutz (Säule I):

  Kombiniertes Schutzsystem aus stationärer Hochwasserschutzmauer und mobilem Dammbalkensystem

- Sozialfunktion (Säule III):

  Verbesserung des Freizeit- und Erholungswertes

Einzelmaßnahmen zur Verbesserung der Sozialfunktion:

- Bauliche Maßnahmen:

  Entwicklung der Uferbereiche am Main als attraktive Erlebnis- und Erholungsorte: Zwei Ebenen, die über Treppen und Rampen miteinander verbunden sind, Wiesenflächen auf der unteren Ebene laden zum Sitzen und Liegen ein, eine durchgehende Terrasse mit Aussicht auf den Main auf der oberen Ebene, zwei in den Main hineinragende, begehbare Aussichtsplattformen (Flussforen), durchgehender Rad- und Fußweg, mobiles Dammbalkensystem und Sichtfenster in der Hochwasserschutzmauer zur Gewährleistung eines attraktiven Stadt- und Landschaftsbildes

- Strategisch-konzeptionelle Maßnahmen:

  Erstellung eines Freiraumkonzeptes im Rahmen der Planung, Broschüre „Der Hochwasserschutz der Stadt Miltenberg“

Details:

Maßnahmenträger:	Wasserwirtschaftsamt Aschaffenburg
Gesamtlaufzeit:	2001-2007, 2013-2022
Bauzeit bzw. Jahr der Fertigstellung:	2003-2007, 2014-2016
Zahl der Bevölkerung, die profitiert:	5.000-10.000 Einwohner
Länge des Gewässerabschnittes:	1,9 km
Rechtlicher Rahmen:	Gewässerausbau mit Planfeststellung
Finanzierung, Förderung:	Freistaat Bayern mit EU-Kofinanzierung (EFRE) und Städtebauförderungsprogramm des Bundes und des Freistaates Bayern

Weiterführende Informationen:

Wasserwirtschaftsamt Aschaffenburg - Der Hochwasserschutz der Stadt Miltenberg

Wasserwirtschaftsamt Aschaffenburg - Broschüre „Der Hochwasserschutz der Stadt Miltenberg“

Kontakt:

Wasserwirtschaftsamt Aschaffenburg

Cornelienstraße 1

63739 Aschaffenburg

Tel.: 06021 5861 0

E-Mail: poststelle@wwa-ab.bayern.de