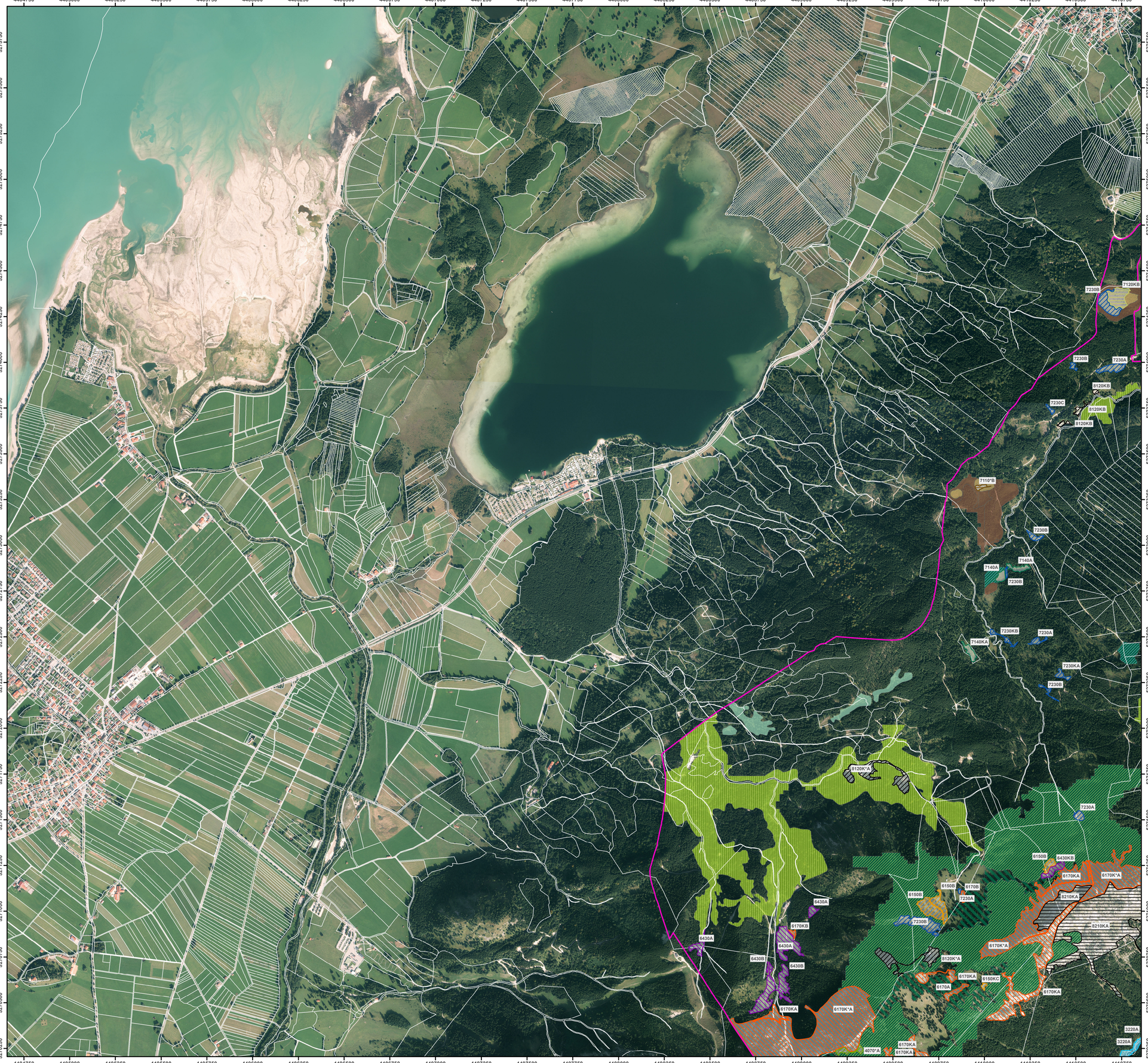

FFH-Gebietsgrenze (Feinabgrenzung auf Basis 1:5000)

Flächen der Bayerischen Staatsforsten (BaySF)

Lebensraumtypen (im Standard-Datenbogen genannt)

- 3220: Alpine Fließgewässer mit krautigen Pflanzen
- 3230: Alpine Fließgewässer mit Tamariske
- 3240: Alpine Fließgewässer mit Lavendelweide
- 4070*: Latschen- und Alpenrosengebüsche
- 4080; Knieweidengebüsche
- 6150: Alpine Silikatrasen
- 6170: Alpine Kalkrasen
- 6210: Kalkrasen
- 6210*: Kalkrasen mit Orchideen
- 6230*: Artenreiche Borstgrasrasen
- 6410: Pfeifengraswiesen
- 6430: Feuchte Hochstaudenfluren
- 6510: Magere Flachland-Mähwiesen
- 6520: Berg-Mähwiesen
- 7110*: Lebende Hochmoore
- 7140: Übergangs- und Schwingrasenmoore
- 7220*: Kalktuffquellen
- 7230: Kalkreiche Niedermoore
- 7240*: Alpine Rieselfluren
- 8120: Kalkschutthalden der Hochlagen
- 8160*: Kalkschutthalden
- 8210: Kalkfelsen mit Felsspaltenvegetation
- 8310; Höhlen und Halbhöhlen
- 9111, Bergland-Hainsimsen-Buchenwälder (B-)
- 9131, Waldmeister-Buchenwäder der Bergregion (B)
- 9152, Blaugras-Buchenwälder (B-)
- 8180*, Schlucht- und Hangmischwälder (B)
- 9181, Spitzahorn-Sommerlindenwälder (A-)
- 91D3*, Bergkiefern-Moorwälder (A)
- 91D4*, Fichten-Moorwälder (B)
- 91E0*, Weichholzauwälder mit Erle, Esche und Weide (B-)
- 9410, Bodensaure Nadelwälder der Bergregion (B)
- 9412, Hainsimsen-Fichten-Tannenwälder (B+)
- 9413, Tangelhumus-Fichten-Blockwälder (B)
- 9131, Bergland-Waldmeister-Buchenwälder, Komplex mit OL (B)
- 91D3*, Bergkiefern-Moorwälder, Komplex mit OL (A)
- 9410, Bodensaure Nadelwälder der Bergregion, Komplex mit OL (B)

Lebensraumtypen (nicht im Standard-Datenbogen genannt)

- 3150: Nährstoffreiche Stillgewässer
- 7120: Geschädigte Hochmoore

Lebensraumtypen außerhalb der Gebietsgrenze

- 7230: Kalkreiche Niedermoore

Die Beschriftung der Offenlandflächen erfolgt in der Regel einzelflächenweise und enthält eine gebietseindeutige Nummer, die flächenbezogene Bewertung des (Haupt-)Lebensraumtyps, ggf. ein Komplexkennzeichen (K) und ggf. ein Sternchen (*) bei prioritären Lebensraumtypen. Die Bewertung der Arten wird in Klammern in der Legende angegeben.
Die Gesamtbewertung der Wald-Lebensraumtypen und der durch die Forstverwaltung bearbeiteten Arten ist in Klammern hinter der entsprechenden Schutzgutbezeichnung in der Legende genannt. Arten, die nicht im Standarddatenbogen aufgeführt sind, sind in der Regel nicht flächig erfasst worden.
Eine Bewertung für die nicht im Standarddatenbogen genannten Schutzgüter in der Zuständigkeit der Forstverwaltung ist nicht vorgesehen.
Kurzdefinition der Erhaltungszustände sind A = sehr gut, B = gut und C = mittel bis schlecht. Sternchen (*) = prioritär (besonders geschützte Lebensraumtypen und Arten).
Die Abgrenzung der Waldflächen erfolgte nach den Vorgaben für die FFH-Kartierung, sie entspricht nicht zwingend den waldgesetzlichen Vorgaben.

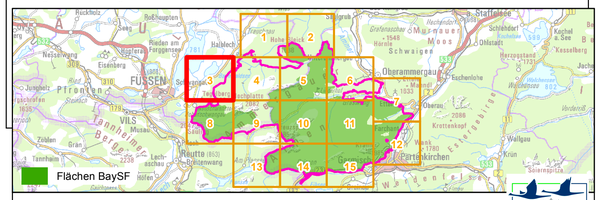

Managementplanung
FFH-Gebiet 8431-371 Ammergebirge

Karte 2.1 Bestand und Bewertung - Lebensraumtypen

Blatt:	Kartenfertigung:
3 von 15	29.10.2019

Bearbeitung:

Amt für Ernährung, Landwirtschaft und Forsten Krumbach
Bayerische Landesanstalt für Wald und Forstwirtschaft

Regierung von Oberbayern und Regierung von Schwaben

Büro ArVe, Landsberg

BAYERISCHE FORSTVERWALTUNG

Originalmaßstab: 1:10.000

0 100 200 300 400 Meter

N

Geobasisdaten:
Bayerische Vermessungsverwaltung (www.geodaten.bayern.de)
Fachdaten:
Bayerische Forstverwaltung (www.forst.bayern.de)
Bayerisches Landesamt für Umwelt (www.lfu.bayern.de)