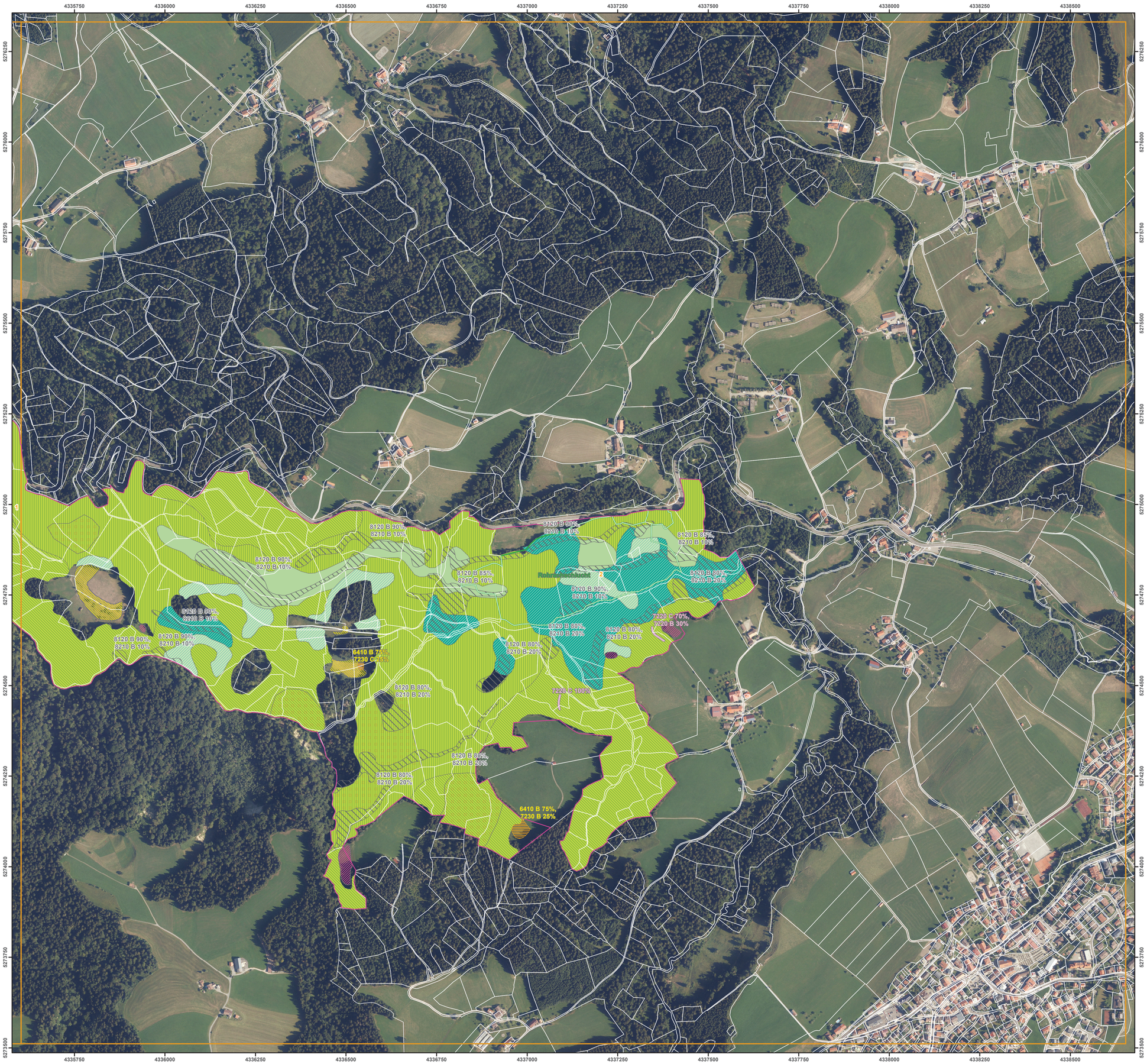

FFH-Gebietsgrenze (N2000-Verordnung 2016)

Naturwaldreservat "Rohrachschlucht"

Lebensraumtypen (im Standarddatenbogen genannt)

- 6410 Pfeifengraswiesen
- 7220 Kalktuffquellen
- 8120 8210 Kalkfelsen mit Felsspaltenvegetation
- 9131, Bergland-Waldmeister-Buchenwälder (B+)
- 9134, Tannen-Fichten-Buchenwälder (A-)
- 9150, Orchideen-Buchenwälder (B+)
- 9184*, Giersch-Bergahorn-Eschenmischwälder (A-)
- 91E0*, Weichholzauwälder mit Erle, Esche und Weide (B+)
- besonders wertvolle Bereiche

Lebensraumtypen (nicht im Standarddatenbogen genannt)

- 6510 Magere Flachland-Mähwiesen
- 7230 Kalkreiche Niedermoore

Die Beschriftung der Offenlandflächen erfolgt in der Regel einzelflächenweise und enthält eine gebietseindeutige Nummer, die flächenbezogene Bewertung des (Haupt-)Lebensraumtyps, ggf. ein Komplexkennzeichen (K) und ggf. ein Sternchen (*) bei prioritären Lebensraumtypen. Die Bewertung der Arten wird in Klammern in der Legende angegeben.
Die Gesamtbewertung der Wald-Lebensraumtypen und der durch die Forstverwaltung bearbeiteten Arten ist in Klammern hinter der entsprechenden Schutzgutbezeichnung in der Legende genannt. Arten, die nicht im Standarddatenbogen aufgeführt sind, sind in der Regel nicht flächig erfasst worden.
Eine Bewertung für die nicht im Standarddatenbogen genannten Schutzgüter in der Zuständigkeit der Forstverwaltung ist nicht vorgesehen.
Kurzdefinition der Erhaltungszustände sind A = sehr gut, B = gut und C = mittel bis schlecht. Sternchen (*) = prioritär (vom Verschwinden bedrohte Lebensraumtypen und Arten)
Die Abgrenzung der Waldflächen erfolgte nach den Vorgaben für die FFH-Kartierung, sie entspricht nicht zwingend den waldgesetzlichen Vorgaben.

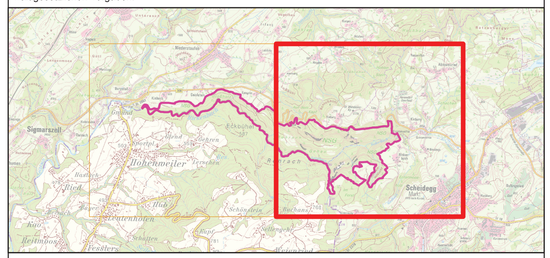

Managementplan
FFH-Gebiet 8424-302 Naturschutzgebiet "Rohrachschlucht"

NATURA 2000

Karte 2 Bestand und Bewertung - Lebensraumtypen

Blatt:	Kartenfertigung:
Blatt 2 von 2	04.02.2020

Bearbeitung:

Amt für Ernährung, Landwirtschaft und Krumbach
Bayerische Landesanstalt für Wald und Forstwirtschaft
Regierung von Schwaben

BAYERISCHE FORSTVERWALTUNG

Landschaftsarchitekt
Armin Woll

Originalmaßstab: 1:5.000

0 50 100 150 200 Meter

N

Geobasisdaten:
Bayerische Vermessungsverwaltung (www.geodaten.bayern.de)
Fachdaten:
Bayerische Forstverwaltung (www.forst.bayern.de)
Bayerisches Landesamt für Umwelt (www.lfu.bayern.de)