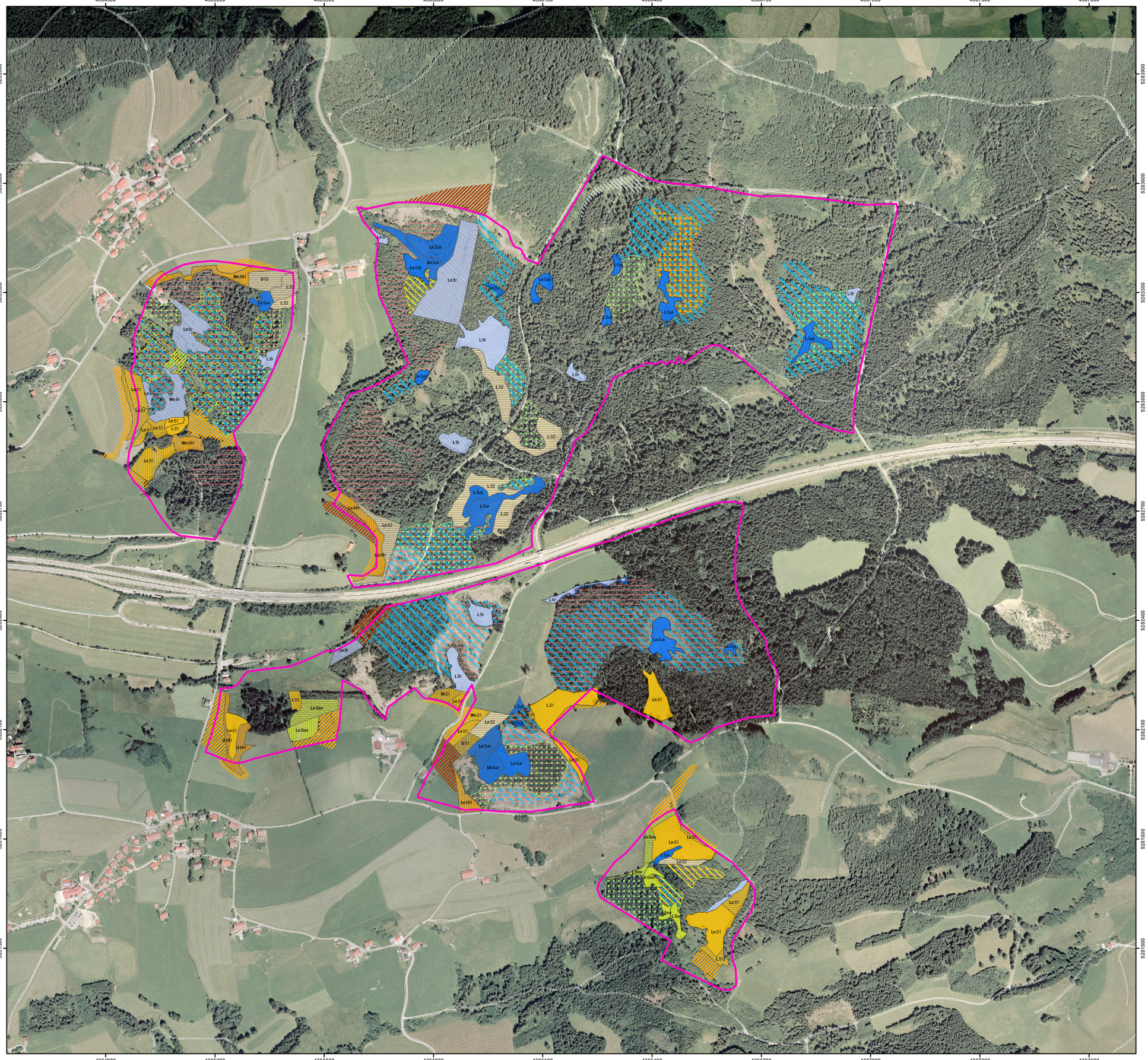

FFH-Gebietsgrenze

Ziel von Erhaltungs- und Wiederherstellungsmaßnahmen

Maßnahmen für im SDB genannte FFH-Lebensraumtypen

- L: Maßnahmen für FFH-Anhang I-Lebensraumtypen
- A: Maßnahmen für FFH-Anhang II-Arten
- U: Umfeldmaßnahmen für FFH-Anhang I-Lebensraumtypen oder Anhang II-Arten
- W: Maßnahmen zur Erhaltung und Verbesserung der Verbundsituation

Maßnahmen für nicht im SDB genannte FFH-Lebensraumtypen

- Ln: Maßnahmen für FFH-Anhang I-Lebensraumtypen
- Un: Umfeldmaßnahmen für FFH-Anhang I-Lebensraumtypen oder Anhang II-Arten
- Wn: Maßnahmen zur Erhaltung und Verbesserung der Verbundsituation

Management - Standort (hydrologische, trophische Sanierung)

digi_biotope_8327_301.M3, _Massnahmenkatalog_M1_M3.Mass_text

- Eu, Ursachen der Eutrophierung klären und ggf. abstellen, Ausmagerung von Mähflächen
- Hy, Wiedervernässung, Anheben der Wasserstände
- Hy_W Klärung von Entwässerungsursachen im Wald
- Hy_Eu, Hydrol. Sanierung und Abstellung der Eutrophierung, Ausmagerung von Mähfl.

Management - Wiederherstellungsmaßnahmen (kombiniert mit M1)

digi_biotope_8327_301.M2, _Massnahmenkatalog_M1_M3.Mass_text

- Wie, Wiederaufnahme der Nutzung nach Brache
- Ex, Nutzungsextensivierung, Ausmagerung

Management Vegetation (M1)

Erhaltung und Wiederherstellung kulturbetonter Lebensräume

- S2, Mahd alle 1 - 3 Jahre
- S1, Herbstmahd jährlich ab Anfang IX
- MH, Sommer-Mahd jährlich ab Anfang VIII
- Bew, Extensive Beweidung ohne Düngung

Erhaltung und Wiederherstellung naturbetonter Lebensräume

- FW, Förderung der natürlichen Fließgewässerstruktur
- Suk, Zulassen der natürlichen Vegetationsentwicklung (Sukzession)
- Br, Eingeschränkte Sukzession mit Bestandsbeobachtung (Gelenkte Brache)

Maßnahmen im Umfeld schutzwürdiger Flächen

Management Standort zur Vermeidung von Stoffeinträgen

- Exl, Extensivierung im Umfeld von LRT
- Eu, Ursachen der Eutrophierung klären und ggf. abstellen

Maßnahmen zur Verbesserung der Verbundsituation

- VLn, Verbundsituation verbessern, Förderung von LRT, die nicht im SDB genannt sind

Maßnahmen im Wald

- 105, Lichte Bestände erhalten
- 108, Dauerbestockung erhalten
- 111, Gesellschaftsfremde Baumarten entfernen
- 112, Lichte Waldstrukturen schaffen
- 111, Gesellschaftsfremde Baumarten entfernen
- 302, Entwässerungseinrichtungen verbauen
- 402, Nährstoffeinträge vermeiden

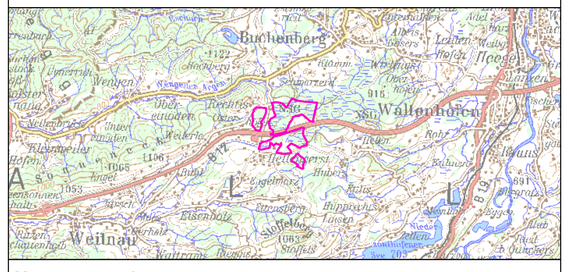

Managementplanung
FFH-Gebiet 8327-301
Moore im Wierlinger Wald

NATURA 2000

Karte 3 Maßnahmen

Blatt:	**Kartenfertigung:**
1 von 1	15.10.2009 Entwurf

Bearbeiter:

Amt für Landwirtschaft und Forsten Krumbach
Bayerische Landesanstalt für Wald und Forstwirtschaft

BAYERISCHE FORSTVERWALTUNG

Regierung von Schwaben

Planungsbüro: Büro für Angewandte Landschaftsökologie Dr. A. u. I. Wagner

Originalmaßstab: 1:5.000

0 50 100 150 200 Meter

N

Geobasisdaten:
Bayerische Vermessungsverwaltung (www.geodaten.bayern.de)
Fachdaten:
Bayerische Forstverwaltung (www.forst.bayern.de)
Bayerisches Landesamt für Umwelt (www.lfu.bayern.de)