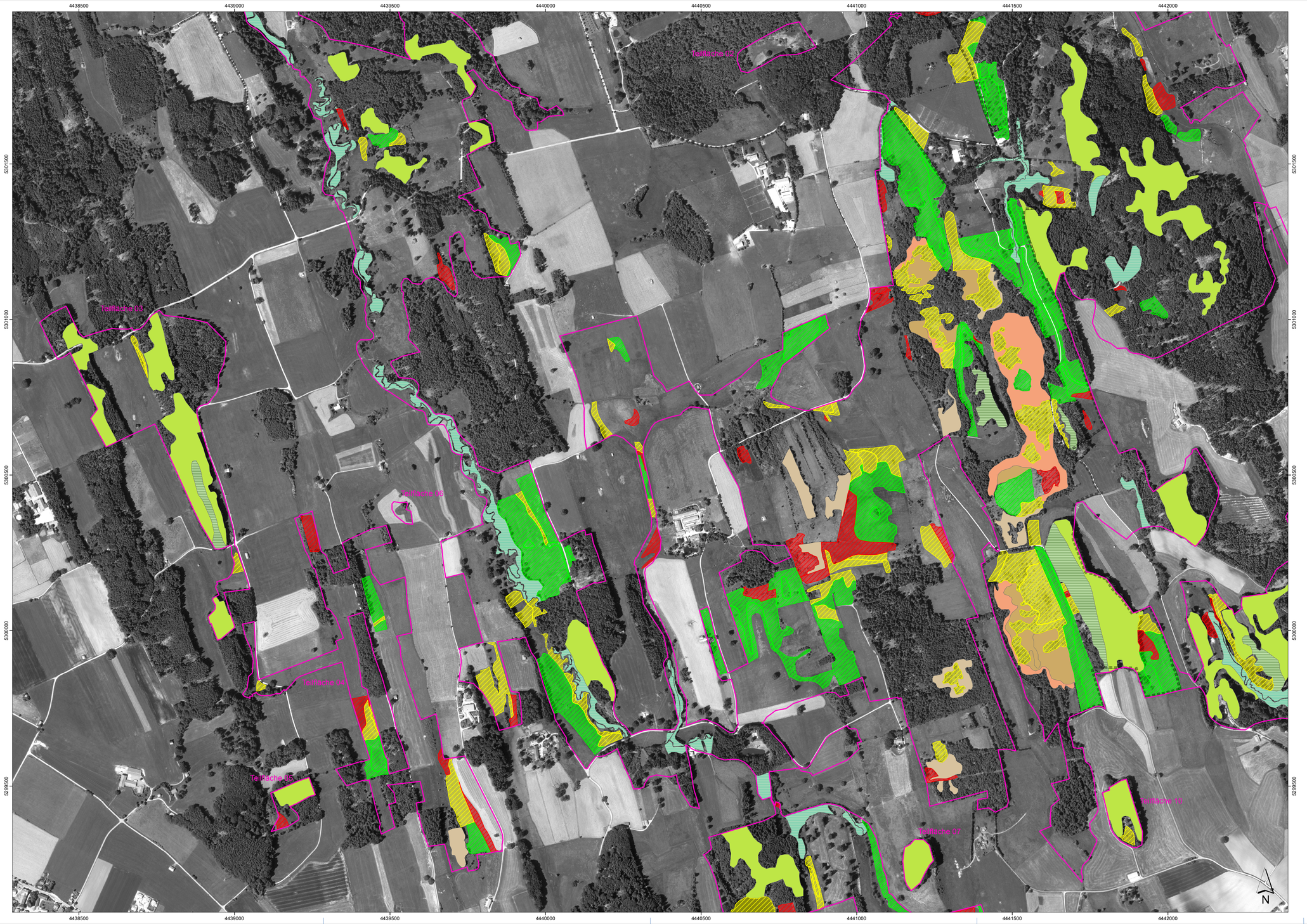

FFH-Gebietsgrenze

Erhaltungszustand der FFH-Lebensraumtypen

Bewertung der FFH-Lebensraumtypen des Offenlandes

- Gesamtbewertung A ("hervorragend")
- Gesamtbewertung B ("gut")
- Gesamtbewertung C ("mittel bis schlecht")

Bewertung der FFH-Lebensraumtypen des Waldes

- 9130, Waldmeister-Buchenwälder **(B)**
- 9151, Seggen-Buchenwälder **(B)**
- 91D0*, Moorwälder (prioritär)
  - Subtyp 91D0*, Moorwald-Mischtyp (prioritär) **(B-)**
  - Subtyp 91D2*, Waldkiefern-Moorwälder (prioritär) **(B)**
  - Subtyp 91D3*, Bergkiefern-Moorwälder (prioritär) **(B+)**
- 91E0* Weichholzauwälder mit Erle, Esche und Weide (prioritär)
  - Subtyp 91E2*, Erlen- und Erlen-Eschenwälder (prioritär) **(B-)**

Die Gesamtbewertung der Wald-Lebensraumtypen ist in Klammern **fett** hinter der entsprechenden Schutzgutbezeichnung in der Legende genannt.
Eine Bewertung für die nicht im SDB genannten Schutzgüter in der Zuständigkeit der Forstverwaltung ist nicht vorgesehen.
Die Abgrenzung der Waldflächen erfolgte nach den Kriterien für die FFH-Kartierung, sie entspricht nicht zwingend den waldgesetzlichen Vorgaben.

Zusatzinformationen

Grenze Naturschutzgebiete (§ 23 BNatSchG)
NSG-00073.01 "Bernrieder Filz" (Nr. 100.046)
NSG-00147.01 "Magnetsrieder Hardt" (Nr. 100.065)

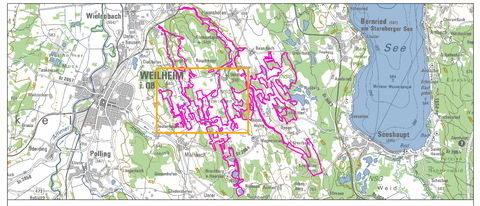

Managementplanung
FFH-Gebiet 8133-302
Eberfinger Drumlinfeld mit Magnetsrieder Hardt und Bernrieder Filz

NATURA 2000

Karte 2.1.2 Erhaltungszustand der FFH-Lebensraumtypen

Blatt:	**Kartenfertigung:**
2 von 4	Oktober 2019

Bearbeitung:
Regierung von Oberbayern
Amt für Ernährung, Landwirtschaft und Forsten Ebersberg
Bayerische Landesanstalt für Wald und Forstwirtschaft

BAYERISCHE FORSTVERWALTUNG

Bürogemeinschaft:
Büro Burkhard Quinger, Herrsching (Projektleitung)
peb - Gesellschaft für Landschafts- und Freiraumplanung, Dachau

Originalmaßstab: 1:5.000

0 50 100 150 200 Meter

Geobasisdaten:
Bayerische Vermessungsverwaltung (www.vermessung.bayern.de)
Fachdaten:
Bayerisches Landesamt für Umwelt (www.lfu.bayern.de)
Bayerische Forstverwaltung (www.stmelf.bayern.de/wald)