

FFH-Gebiet 8037-371: Managementplan - Bestandskarte

Übersichtskarte

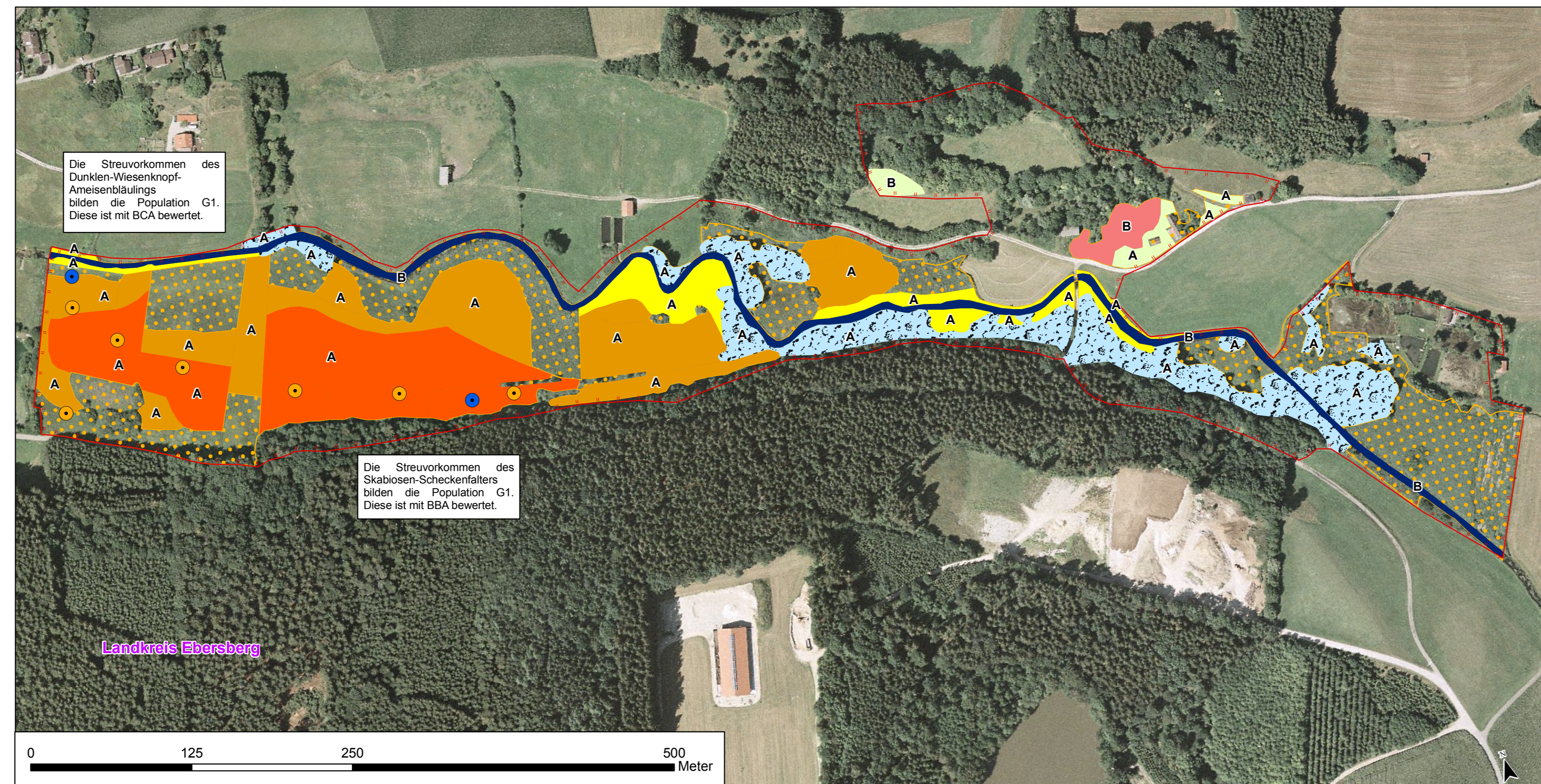
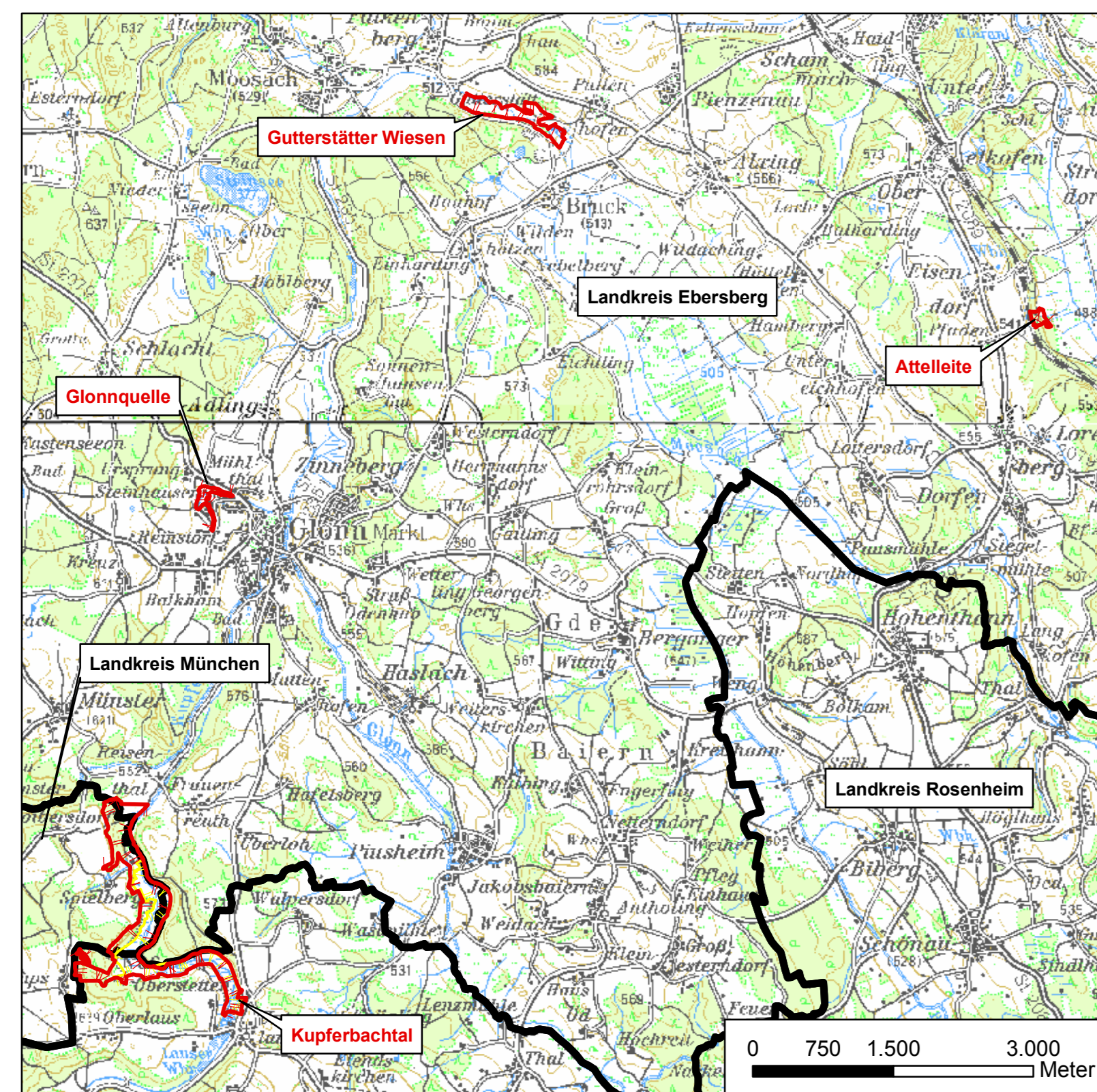

Teilgebiet "Gutterstätter Wiesen"

Teilgebiet "Glonnquelle"

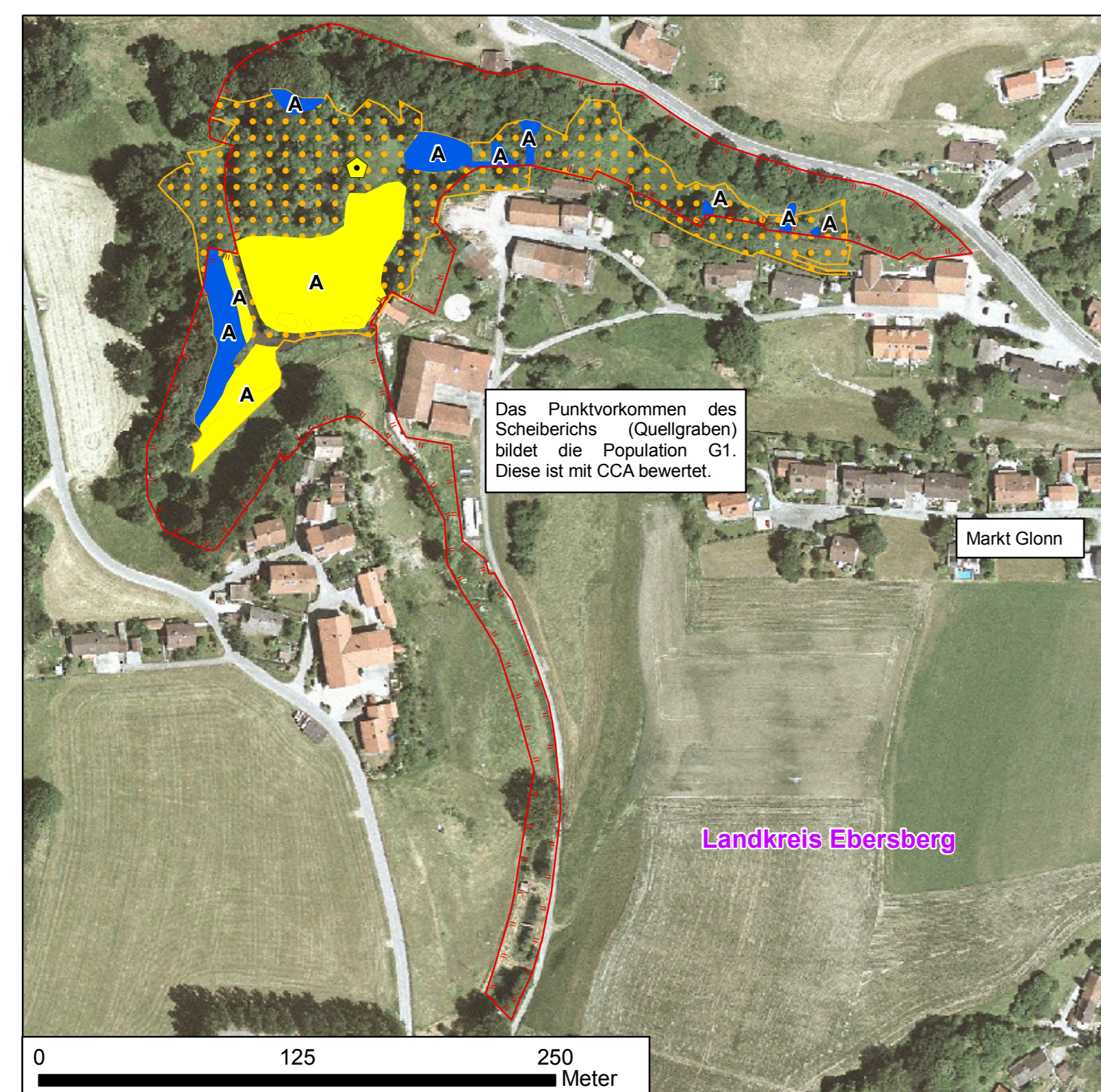

Teilgebiet "Kupferbachtal"

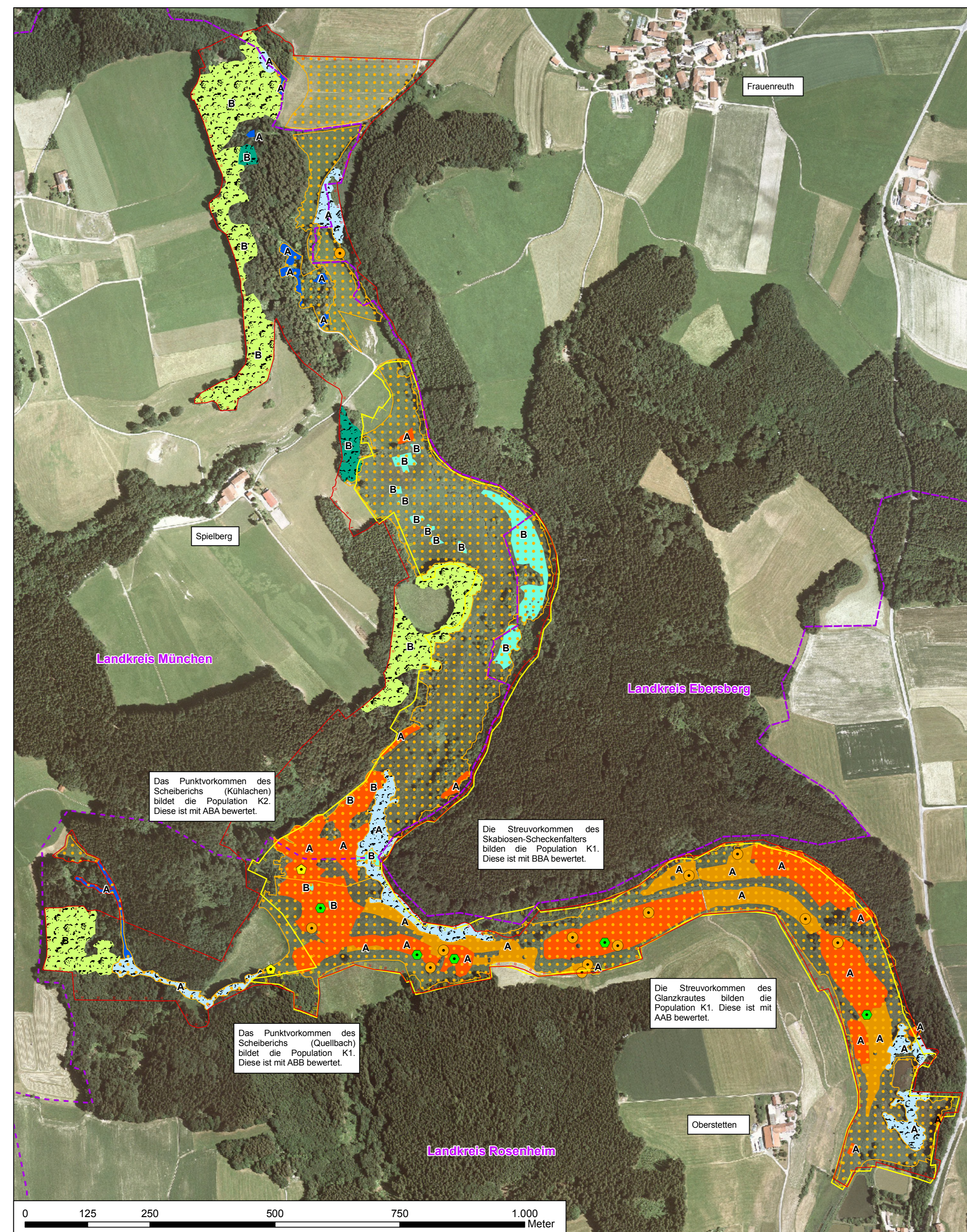

Teilgebiet "Attelleite"

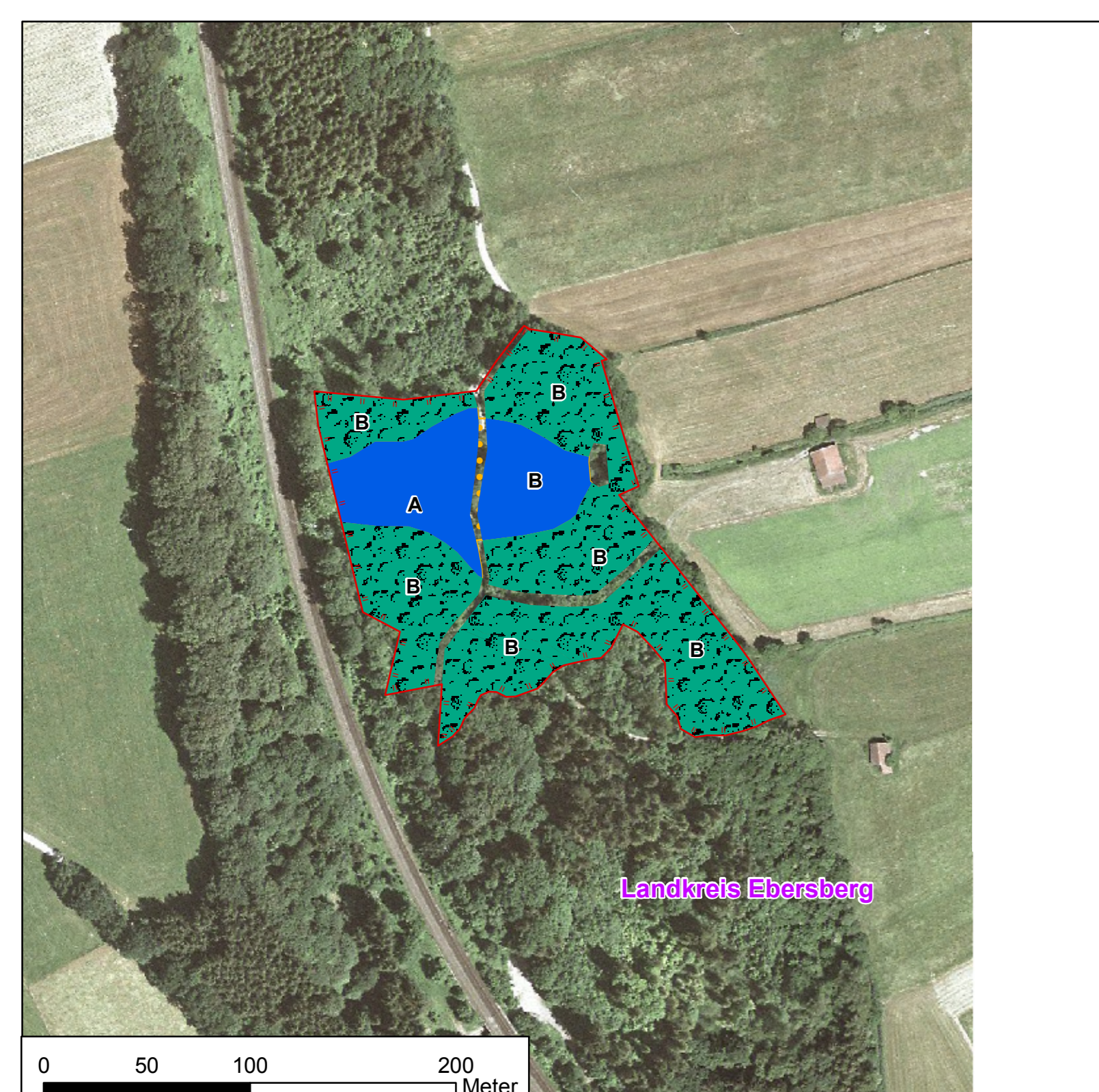

Legende

Bestand und Bewertung der Lebensraumtypen (LRT) nach Anhang I und den Arten nach Anhang II der FFH-Richtlinie

Schutzgüter laut Standard-Datenbogen

Lebensraumtypen des Anhangs I der FFH-Richtlinie

Offenland

- Pfeifengraswiesen auf kalkreichem, torfigen und tonig-schluffigen Böden (6410)
- Feuchte Hochstaudenfluren der planaren und montanen bis alpinen Stufe (6430)
- Magere Flachlandmähwiesen (6510)
- Kalkreiche Sümpfe (7210*)
- Kalktuffquellen (7220*)
- Kalkreiche Niedermoore (7230)

Wald

- Waldmeister-Buchenwald (9130)
- Schlucht- und Hangmischwälder (9180*)
- Auenwälder mit *Alnus glutinosa* und *Fraxinus excelsior* (91E0*)

* prioritärer Lebensraumtyp

Bewertung des Erhaltungszustandes

Die Bewertung bezieht sich auf die Einzelpolygone je Lebensraumtyp (Offenland) bzw. auf das Gesamtvorkommen des Lebensraumtyps im jeweiligen Teilgebiet des FFH-Gebietes (Wald) und aggregiert die Teilkriterien Habitatstrukturen, Arteninventar und Beeinträchtigungen.

- A sehr gut
- B gut

Die Bewertung "C" (mittel bis schlecht) kommt im Gebiet nicht vor.

Arten des Anhangs II der FFH-Richtlinie

- Kriechender Scheiberich (B)
- Skabiosen-Schneckenfalter (B)
- Dunkler Wiesenknopf-Ameisenbläuling (B)

Bewertung der Teilkriterien Habitatstrukturen, Arteninventar und Beeinträchtigungen

- A sehr gut
- B gut
- C mittel bis schlecht

Nicht im Standard-Datenbogen enthaltene Schutzgüter

Lebensraumtypen des Anhangs I der FFH-Richtlinie

- Orchideenarme basiphytische Magerrasen (6210)
- Natürliche und naturnahe Fließgewässer der planaren bis montanen Stufe mit Vegetation des *Ranuncion fluitantis* (3260)

Sonstige Schutzobjekte

- Nach §30 BNatSchG bzw. Art. 13d BayNatSchG geschützte Biotope

Gebiets- und Verwaltungsgrenzen

- FFH-Gebiet (Stand 06/2010)
- Naturschutzgebiet
- Landkreisgrenze

Daten aus dem Bayerischen Fachinformationssystem Naturschutz (FIS-Natur).
Nutzung der Geobasisdaten der Bayerischen Vermessungsverwaltung;
Geobasisdaten: @Bayernische Vermessungsverwaltung

FFH-Gebiet 8037-371
"Kupferbachtal, Glonnquellen und Gutterstätter Streuwiesen"

Bestandskarte
Lebensraumtypen nach Anhang I und
Arten nach Anhang II
der FFH-Richtlinie

Datum: 08.12.2010

M: 1:5.000 / 1:2.500

Auftraggeber: Regierung von Oberbayern
Sachgebiet 5.1
Fachbeitrag Wald: AELF Ebersberg

Auftragnehmer: Dr. H. M. Schober
Gesellschaft für Landschaftsarbeit und Naturschutz
Obere Hauptstraße 41, 81004 Heimgarten, München
Tel.: +49 (0)89 32 01 144-49, Fax: +49 (0)89 32 01 144-33
zentrale@schober-lanr.de, www.schober-lanr.de