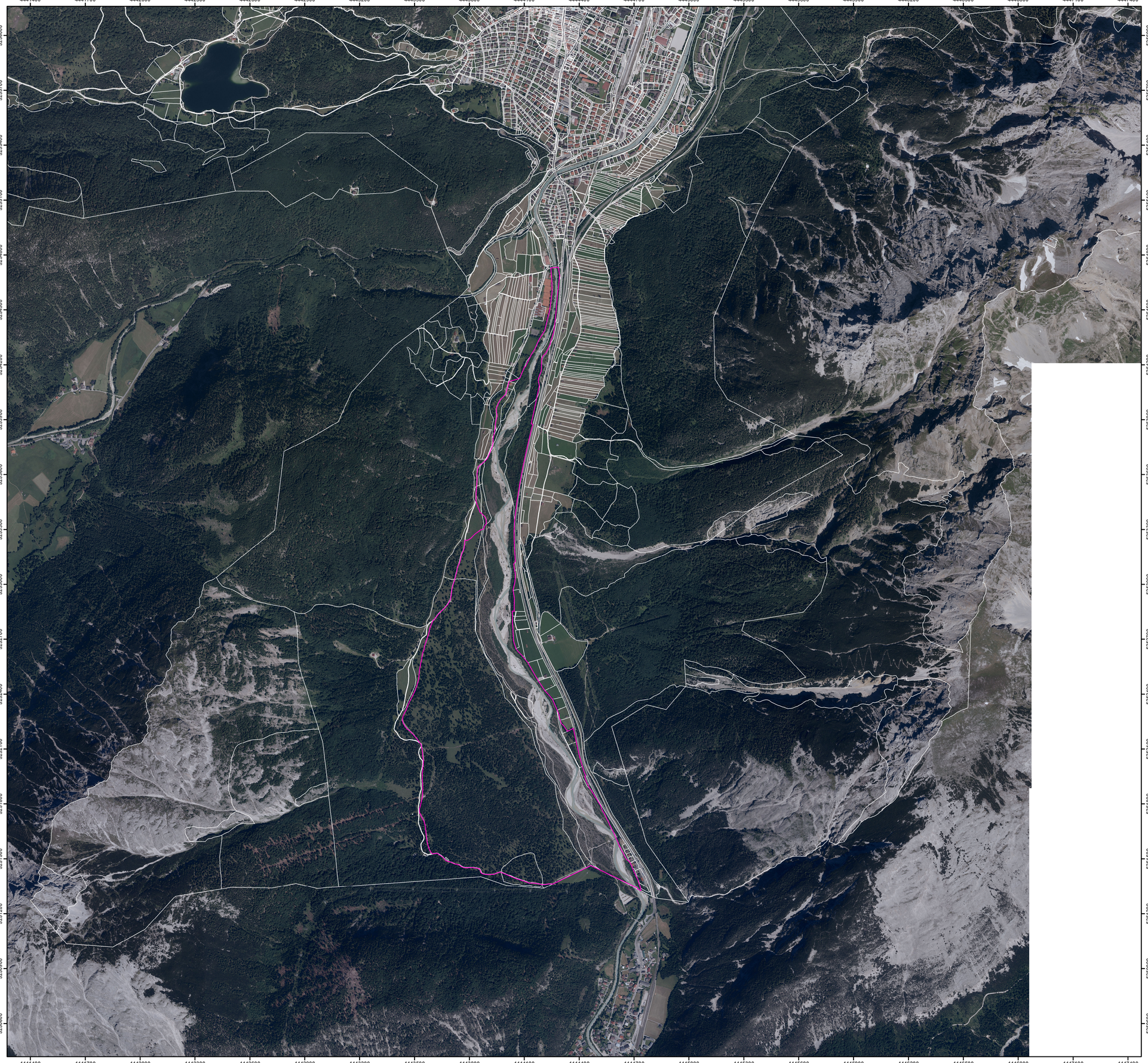

8034-371 Oberes Isartal (Feinabgrenzung von 2011)

8433-301 Karwendel mit Isar (Bereich Isar)

Arten (Anhang II FFH-RL, im Standarddatenbogen genannt)

Offenlandarten

1061, Dunkler Wiesenknopf-Ameisenbläuling, Glaucopsyche [Maculinea] nausithous

Lebensstätte

- guter Erhaltungszustand
- mittlerer bis schlechter Erhaltungszustand

1065, Skabiosen-Scheckenfalter, Euphydrias aurinia

Lebensstätte

- guter Erhaltungszustand
- mittlerer bis schlechter Erhaltungszustand
- potenzielle Lebensstätte

1014, Schmale Windelschnecke, Vertigo angustior

- Fundort

1614, Kriechender Scheiberich, Apium repens

- Lebensstätte (guter Erhaltungszustand)

1105, Huchen, Hucho hucho (C)

Isar unterhalb des Sylvensteinspeichers

1163, Koppe, Cottus gobio (B)

in allen naturnahen Fließgewässern des Gebiets vorkommend

Waldarten

1193, Gelbbauchunke, Bombina variegata (B) mit Gewässernummer

- Laichgewässer
- Potienzielles Laichgewässer mit Artnachweis
- Aufenthaltsgewässer mit Artnachweis
- Potenzielles Laichgewässer ohne Artnachweis
- Alter Nachweis
- Reproduktionszentrum

1902, Frauenschuh, Cypripedium calceolus (A-)

- Fundpunkt direkter Nachweis

1337, Biber, Castor fiber (C)

- Biberburg
- Revier

1044, Helm-Azurjungfer, Coenagrion mercuriale

- Lebensstätte

1042, Große Moosjungfer, Leucorrhinia pectoralis

- Lebensstätte

1379, Dreimänniges Zwerglungenmoos, Mannia triandra

- Wuchsort

Arten (Anhang II FFH-RL, im Standarddatenbogen genannt) - keine aktuellen Nachweise im Gebiet

1166, Kammmolch, Triturus cristatus
1087, Alpenbock, Rosalia alpina
1927, Gestreifter Bergwaldbohrkäfer, Stephanopachys substriatus
1086, Scharlachkäfer, Cucujus cinnaberinus

Nachrichtlich aus europ. Vogelschutzgebiet "8433-301 Karwendel mit Isar"

A168, Flussuferläufer, Actitis hypoleucos (Vogelart nach Art. 4 Abs. 2 VS-RL)

- Potenzielles Habitat

Die Beschriftung der Offenlandflächen erfolgt in der Regel einzelflächenweise und enthält eine gebietseindeutige Nummer, die flächenbezogene Bewertung des (Haupt-)Lebensraumtyps, ggf. ein Komplexkennzeichen (K) und ggf. ein Sternchen (*) bei prioritären Lebensraumtypen. Die Bewertung der Arten wird in Klammern in der Legende angegeben.
Die Gesamtbewertung der Wald-Lebensraumtypen und der durch die Forstverwaltung bearbeiteten Arten ist in Klammern hinter der entsprechenden Schutzgutbezeichnung in der Legende genannt. Arten, die nicht im Standarddatenbogen aufgeführt sind, sind in der Regel nicht flächig erfasst worden.
Eine Bewertung für die nicht im Standarddatenbogen genannten Schutzgüter in der Zuständigkeit der Forstverwaltung ist nicht vorgesehen.
Kurzdefinition der Erhaltungszustände sind A = sehr gut, B = gut und C = mittel bis schlecht. Sternchen (*) = prioritär (vom Verschwinden bedrohte Lebensraumtypen und Arten)
Die Abgrenzung der Waldflächen erfolgte nach den Vorgaben für die FFH-Kartierung, sie entspricht nicht zwingend den waldgesetzlichen Vorgaben.

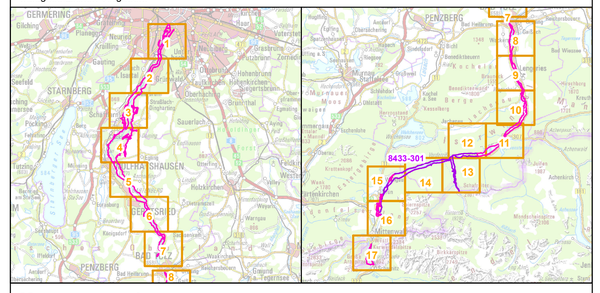

Managementplanung
FFH-Gebiet 8034-371 Oberes Isartal
FFH-Gebiet 8433-301 Karwendel mit Isar (Bereich Isar)

NATURA 2000

Karte 2.2 Bestand und Bewertung - Arten (Anhang II FFH-RL)

Blatt:	**Kartenfertigung:**
17 von 17	03.01.2017

Bearbeitung:

Amt für Ernährung, Landwirtschaft und Forsten Ebersberg
Bayerische Landesanstalt für Wald und Forstwirtschaft
Regierung von Oberbayern

ArVe Arbeitsgemeinschaft Vegetation, Landsberg am Lech

BAYERISCHE FORSTVERWALTUNG

Originalmaßstab: 1:10.000

0 100 200 300 400 Meter

N

Geobasisdaten:
Bayerische Vermessungsverwaltung (www.geodaten.bayern.de)
Fachdaten:
Bayerische Forstverwaltung (www.forst.bayern.de)
Bayerisches Landesamt für Umwelt (www.lfu.bayern.de)