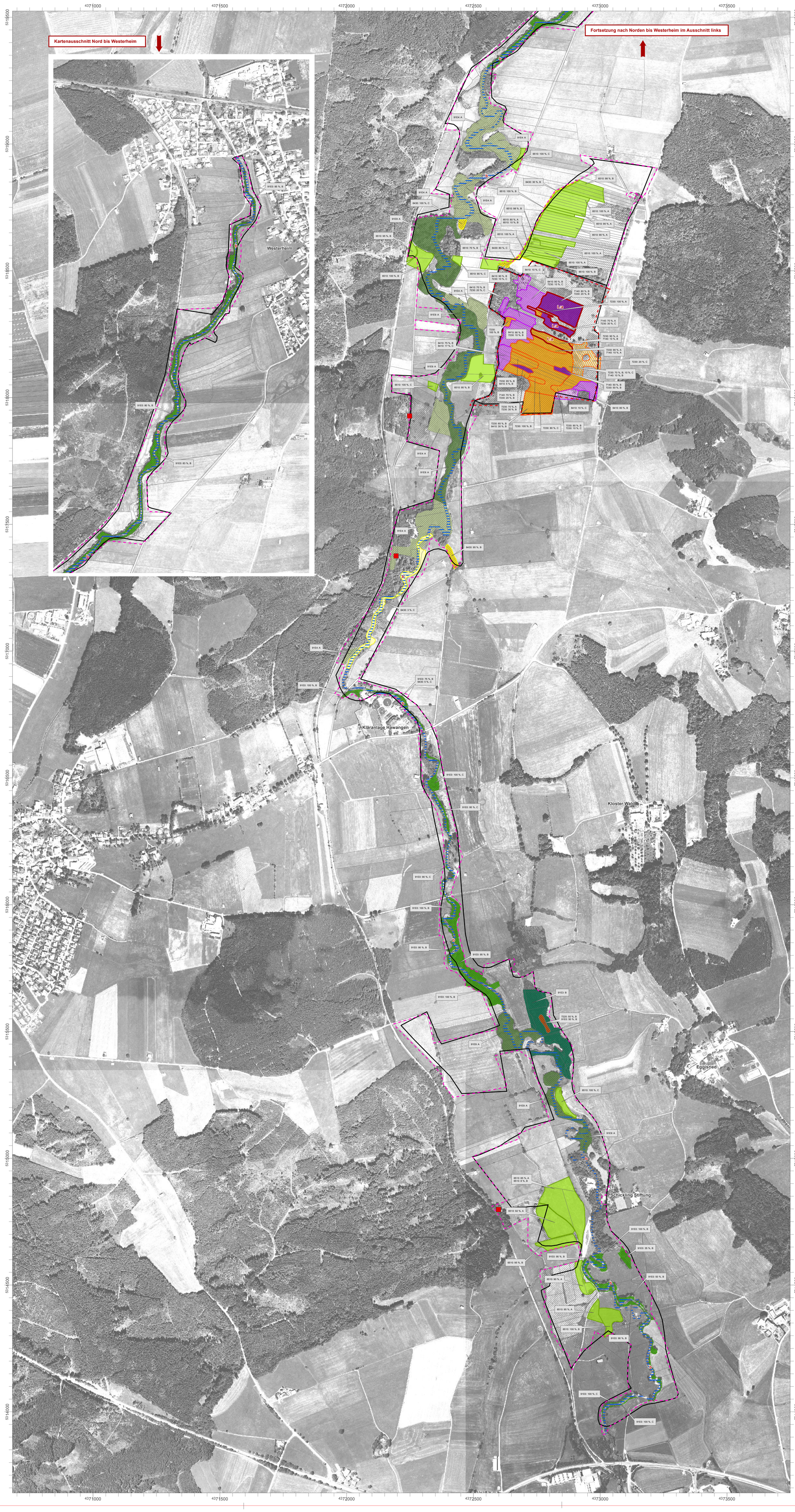

Hinweis:
In der vorliegenden Bearbeitung wurden beide FFH-Gebiete "Westliche Günz" und "Hundsmoor" unterschieden.
Die beiden FFH-Gebiete wurden nach Bearbeitung zu einem Gebiet zusammengefasst:
8027-371 „Westliche Günz und Hundsmoor“.

Gültige FFH-Gebietsgrenze (Stand 2006)

FFH-Gebiet-Feinabgrenzung 8027-371 Westliche Günz (Entwurf 2011)

FFH-Gebiet-Feinabgrenzung 7628-301 Riedellandschaft-Talmoore, Tf. 05 „Hundsmoor“ (Entwurf 2011)

Schutzgüter laut Standarddatenbogen

FFH-Lebensraumtypen

* Nur der dominierende LRT (= LRT1) ist farbig dargestellt.

Anteil LRT1 > 20 %	Anteil LRT1 ≤ 20 %	
		6410, Pfeifengraswiesen
		6430, Feuchte Hochstaudenfluren
		6510, Magere Flachland-Mähwiese
		7140, Übergangs- und Schwingrasenmoore
		7230, Kalkreiche Niedermoore
		91E0*, Weichholzauwälder mit Erle, Esche und Weide

Auwälder mit Alnus glutinosa und Fraxinus excelsior: Subtypen 91E3*, 91E4* und 91E9*; übernommen aus dem Fachbeitrag Forst:

- 91E3*, Winkelseggen-Erlen-Eschenwald
- 91E4*, Schwarzerlen-Eschen-Sumpfwald
- 91E9*, Bruchweiden-Auwald

Erhaltungszustand der FFH-Lebensraumtypen

- **A** Erhaltungszustand A (sehr gut)
- **B** Erhaltungszustand B (gut)
- **C** Erhaltungszustand C (mittel bis schlecht)

91E0: 100 %, B — LRT, Anteil in %, Erhaltungszustand

7230: 90 %, A — LRT 1, Anteil in %, Erhaltungszustand
7140: 10 %, B — LRT 2, Anteil in %, Erhaltungszustand

Flächig farbig ist der Hauptlebenrsaumtyp (LRT1) dargestellt.
LRT 2 wird durch die Beschriftung im Label kenntlich gemacht.

Arten nach Anhang II der FFH-Richtlinie

1163, Koppe, Cottus gobio
Laut den Ergebnissen einer Befischung durch die Fachberatung für Fischerei an sieben Probeabschnitten kommt die Koppe mit reproduzierenden Beständen in den gewässertypischen Habitaten in der gesamten Günz im FFH-Gebiet vor.

1903, Sumpf-Glanzkraut, Liparis loeselii

1193, Gelbbauchunke, Bombina variegata
Fundpunkte 2011 und 2012 (Bestandsgröße wurde nicht erfasst, keine Bewertung des Erhaltungszustands)

Erhaltungszustand der Arten nach Anhang II der FFH-Richtlinie

- **a** Erhaltungszustand A (hervorragend)
- **b** Erhaltungszustand B (gut)
- **c** Erhaltungszustand C (mittel bis schlecht); nicht vergeben

Schutzgüter, nicht im Standarddatenbogen genannt

7220*, Kalktuffquellen, innerhalb von Auwald (LRT 91E3*)

Zusatzinformation

Nach § 30 BNatSchG / Art. 23 BayNatSchG geschützte Flächen (Biotopkartierung 2008)

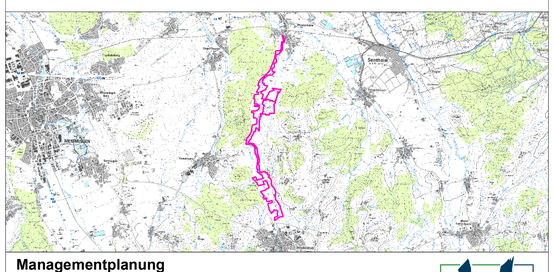

Managementplanung
FFH-Gebiete 8027-371 "Westliche Günz" und
7628-301 Riedellandschaft-Talmoore,
Teilfläche 05 "Hundsmoor"

NATURA 2000

Karte 2: Bestand und Bewertung

Blatt:	**Bearbeitungsstand:**
1 von 1	September 2014

Bearbeitung:

Regierung von Schwaben

Amt für Ernährung, Landwirtschaft und Forsten Krumbach

Planungsbüro:
Arbeitsgemeinschaft M. Bissinger / S. Kuffer

Originalmaßstab: 1:5.000

0 50 100 150 200 250 m

N

Geodaten:
Bayerische Vermessungsverwaltung (www.geodaten.bayern.de)
Fachdaten:
Bayerisches Landesamt für Umwelt (www.lfu.bayern.de)