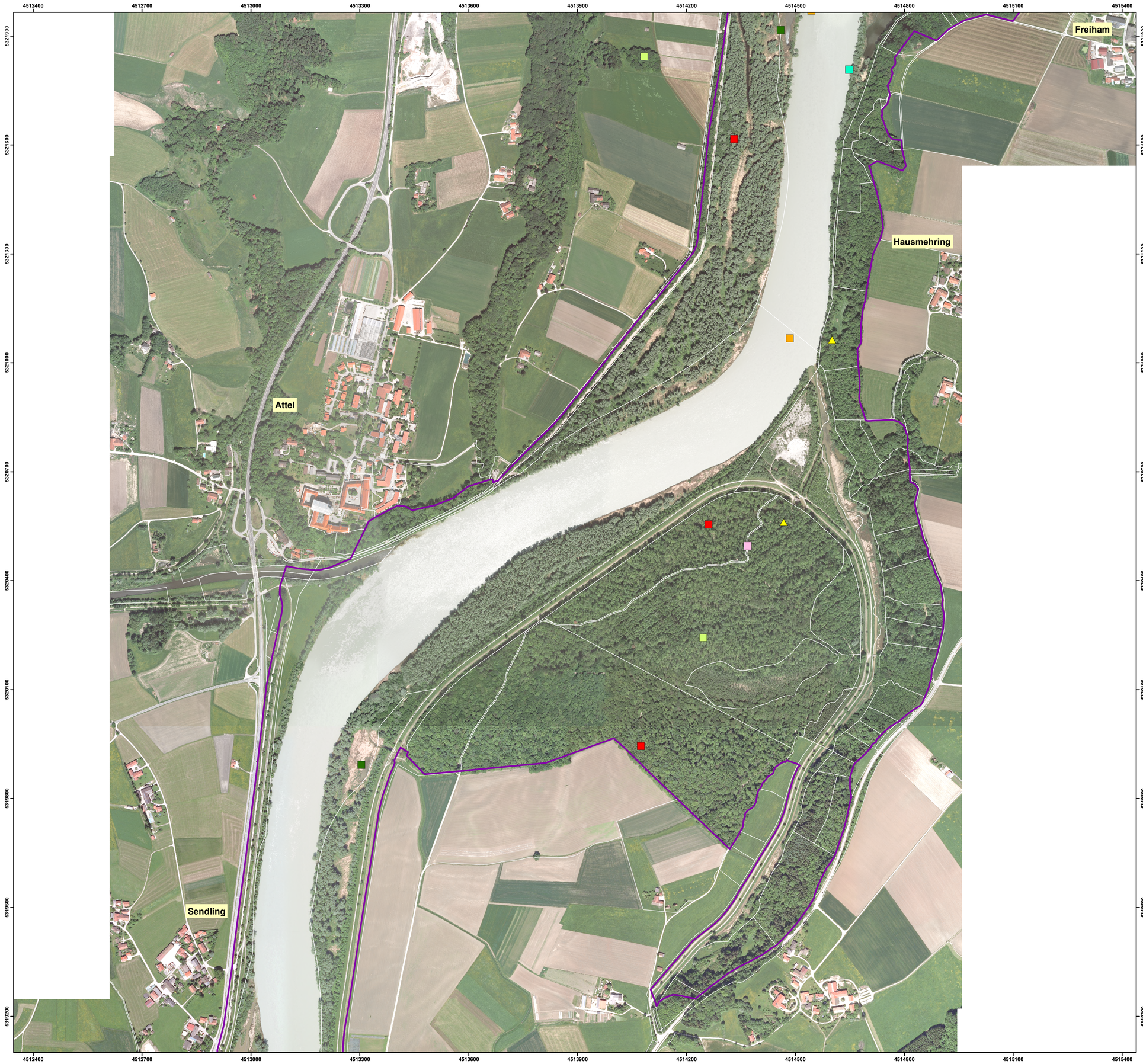

Vogelschutzgebietsgrenze

Brutstatus

- Brutvorkommen
- Brutzeitbeobachtungen
- Kolonie

Vogelarten nach Anhang I VS-RL im Standarddatenbogen genannt

- A073, Schwarzmilan, Milvus migrans (B)
- A193, Flussseeschwalbe, Sterna hirundo (B)
- A229, Eisvogel, Alcedo atthis (C)
- A234, Grauspecht, Picus canus (B)
- A272, Blaukehlchen, Luscinia svecica (C)

sonstige Vogelarten nicht im Standarddatenbogen genannt

- A081, Rohrweihe, Circus aeruginosus
- A236, Schwarzspecht, Dryocopus martius
- A338, Neuntöter, Lanius collurio
- A070, Gänsesäger, Mergus merganser
- A118, Wasserralle, Rallus aquaticus
- A184x, Mittelmeermöwe, Larus michahellis
- A235, Grünspecht, Picus viridis
- A240, Kleinspecht, Dryobates minor
- A292, Rohrschwirl, Locustella luscinioides
- A295, Schilfrohrsänger, Acrocephalus schoenobaenus
- A298, Drosselrohrsänger, Acrocephalus arundinaceus
- A336, Beutelmeise, Remiz pendulinus
- A337, Pirol, Oriolus oriolus

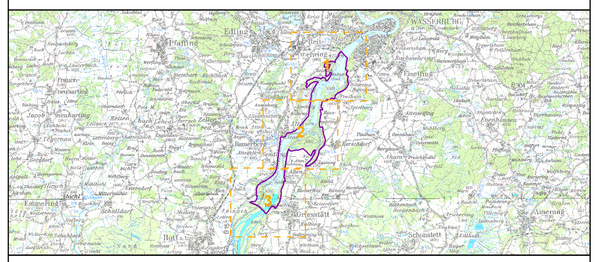

Managementplanung
Vogelschutzgebiet 7939-401 NSG "Vogelfreistätte Innstausee bei Attel und Freiham"

NATURA 2000

Karte 2.3 Bestand und Bewertung - Vogelarten

Blatt:	**Kartenfertigung:**
2 von 3	10.11.2016

Bearbeiter:

Bayerische Landesanstalt für Wald und Forstwirtschaft (LWF)

Regierung von Oberbayern

AG Weiß, Burbach, Moning

BAYERISCHE FORSTVERWALTUNG

Originalmaßstab: 5.000

0 50 100 200 Meter

N

Geobasisdaten:
Bayerische Vermessungsverwaltung (www.geodaten.bayern.de)
Fachdaten:
Bayerische Forstverwaltung (www.forst.bayern.de)
Bayerisches Landesamt für Umwelt (lfu.bayern.de)