FFH-Gebietsgrenze (Feinabgrenzung auf Basis 1:5000)

Lebensraumtypen (im Standarddatenbogen genannt)

- 3260 Fließgewässer mit flutender Wasservegetation
- 6430 Feuchte Hochstaudenfluren
- 7220* Kalktuffquellen
- 7220* Kalktuffquellen / 6430 Feuchte Hochstaudenfluren
- 7220* Kalktuffquellen / 8310 Höhlen und Halbhöhlen
- 7220* Kalktuffquellen / 91E0* Weichholzauwälder mit Erlen, Esche und Weiden
- 9130, Waldmeister-Buchenwälder (B)
- 9180*, Schlucht- und Hangmischwälder (C)
- 91E2*, Erlen- und Erlen-Eschenwälder (C)
- 91E3*, Winkelseggen-Erlen-Eschenwälder (C)

Lebensraumtypen (nicht im Standarddatenbogen genannt)

- 3150 Nährstoffreiche Stillgewässer
- 6510 Magere Flachland-Mähwiesen
- 7230 Kalkreiche Niedermoore
- 7230 Kalkreiche Niedermoore / 3150 Nährstoffreiche Stillgewässer

Arten (Anhang II FFH-RL, im Standarddatenbogen genannt)

- 1902, Frauenschuh, Cypripedium calceolus
  Art ist verschollen, letzter Fundpunkt aus dem Jahr 2011 (C)

Zusatzinformationen

- Geschützte Biotope nach § 30 BNatSchG u. Art. 23 BayNatSchG

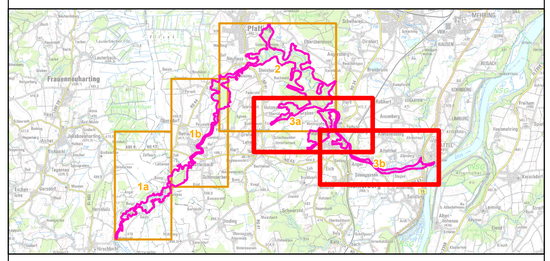

Managementplanung
FFH-Gebiet 7938-371
Attel

Karte 2.1 Bestand und Bewertung - Lebensraumtypen und Arten

Blatt:	**Kartenfertigung:**
Blatt 3 von 3	04.07.2016

Bearbeitung:

Amt für Ernährung, Landwirtschaft und Forsten Ebersberg
Bayerische Landesanstalt für Wald und Forstwirtschaft
Regierung von Oberbayern

BAYERISCHE FORSTVERWALTUNG

Planungsbüro: Dr. H. M. Schober - Gesellschaft für Landschaftsarchitektur mbH

Originalmaßstab: 1:5.000

0 50 100 150 200 Meter

N

Geobasisdaten:
Bayerische Vermessungsverwaltung (www.geodaten.bayern.de)
Fachdaten:
Bayerische Forstverwaltung (www.forst.bayern.de)
Bayerisches Landesamt für Umwelt (www.lfu.bayern.de)