

„Nutzung der Geobasisdaten der Bayerischen Vermessungsverwaltung; Geobasisdaten: ©Bayerische Vermessungsverwaltung.“
 Die Wiedergabe der Daten Gesellschaft für angewandte Fernerkundung erfolgt mit Genehmigung der GAF, unter Verwendung des folgenden Wiedergabevermerkes:
 „IRS 1C/1D Satellitenbildmosaik der GAF AG, <http://www.gaf.de>
 © SI/Antrix/euromap 2001, GAF AG 2001, <http://www.euromap.de>
 Nutzungs Erlaubnis vom 07.12.2001.“

Kartenteil Bulachmoos

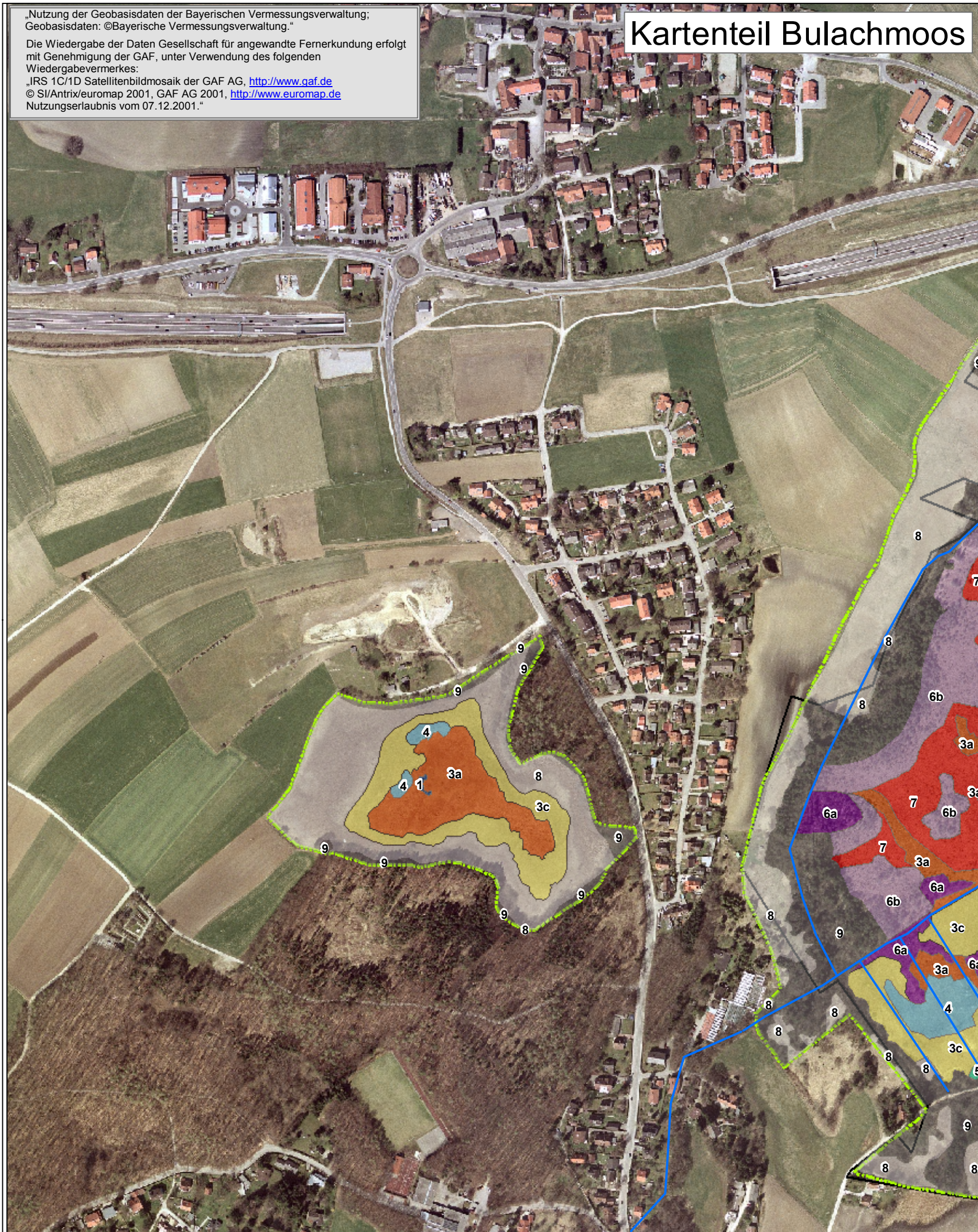

Die Legende gilt für das gesamte Natura-2000-Gebiet 7933-301

A Im Standard-Datenbogen (SDB) genannte Lebensraumtypen nach Anh. I der FFH-Richtlinie

- 1** LRT 3160: Dystrophe Seen und Teiche
- 2** LRT 6410: Pfeifengraswiesen auf kalkreichem Boden, torfigen und tonig-schluffigen Böden (Molinion caeruleae)
- 3** LRT 7140: Übergangs- und Schwingrasenmoore
 - 3a** Subtyp 1: Torfmoos-Übergangsmoor vorwiegend mit hochmoorbildenden Torfmoos-Arten; Minealbodenwasserzeiger stets vorhanden
 - 3b** Subtyp 2: Torfmoos-Übergangsmoor vorwiegend mit im Hochmoor fehlenden Torfmoos-Arten
 - 3c** Subtyp 3: Niedermoorartiges Schwingrasenmoor mit Steif-Segge und Faden-Segge als Hauptbestandbildner, Moosschicht besteht vorwiegend aus Braunmoosen
 - 3d** Subtyp 4 - wie Subtyp 3, jedoch mit Herden aus Kriechweide, bisweilen auch lockeren Herden aus Ohr-Weide und Karpaten-Birke, sog. „Reiserzwischenmoor“
 - 3e** LRT-Vorkommen ohne Subtypenunterscheidung (im Kartenmaßstab nicht darstellbar)
- 4** LRT 7210*: Kalkreiche Sümpfe mit Cladium mariscus und Arten des Caricion davallianae
- 5** LRT 7230: Kalkreiche Niedermoore
- 6** LRT 91D0*: Moorwälder
 - 6a** 91D1*: Birken -Moorwald
 - 6b** 91 D2*: Waldkiefern-Moorwald

B Im Standarddatenbogen (SDB) nicht genannter Lebensraumtyp nach Anh. I der FFH-Richtlinie

- 7** LRT 7110*: Lebende Hochmoore (= offenes Torfmoos-Standmoor ohne Mineralbodenwasser-Einfluss anzeigende Gefäßpflanzen und Moosarten)

C Keine Lebensraumtypen nach Anhang I der FFH-Richtlinie

- 8** Offenlandflächen
- 9** Waldflächen
- Bulachgraben und weitere Hauptgräben
- versumpfter Grabenabschnitt

D Gebietsgrenzen:

- Grenze des Natura 2000-Gebiets „Schluifelder Moos und Bulachmoos (Nr. 7933-301)“
- Grenze des Naturschutzgebietes „Schluifelder Moos“ nach Art. 7 BayNatSchG



Regierung von Oberbayern
 Höhere Naturschutzbehörde

Managementplan zum Natura 2000-Gebiet
 „Schluifelder Moos und Bulachmoos (Nr. 7933-301)“
 August 2009

Karte Nr. 1A: Bestand der Lebensraumtypen nach Anh. I der
 Fauna-Flora-Habitat-Richtlinie (FFH-RL)
 (Kartierzeitraum: Vegetationsperiode 2008)

Bearbeiter u. Kartierer, Gestaltung:
 Dipl.-Biol. Burkhard Quinger: Kartierung der Offenlandflächen
 Dipl.-Forstwirt Szvetozar Sasics: Kartierung der Waldflächen
 Dipl.-Ing. Cornelia Siuda, Dipl.-Ing. (FH) Stephan Millitzer (LWF):
 graphische Gestaltung, digitale Bearbeitung

Federführung bei der Erstellung des Managementplans:

Regierung von Oberbayern, SG 51
 Maximilianstr. 39, 80538 München

Erstellung des Fachbeitrags „Wald“: Amt für Landwirtschaft und Forsten Ebersberg

1:5.000

