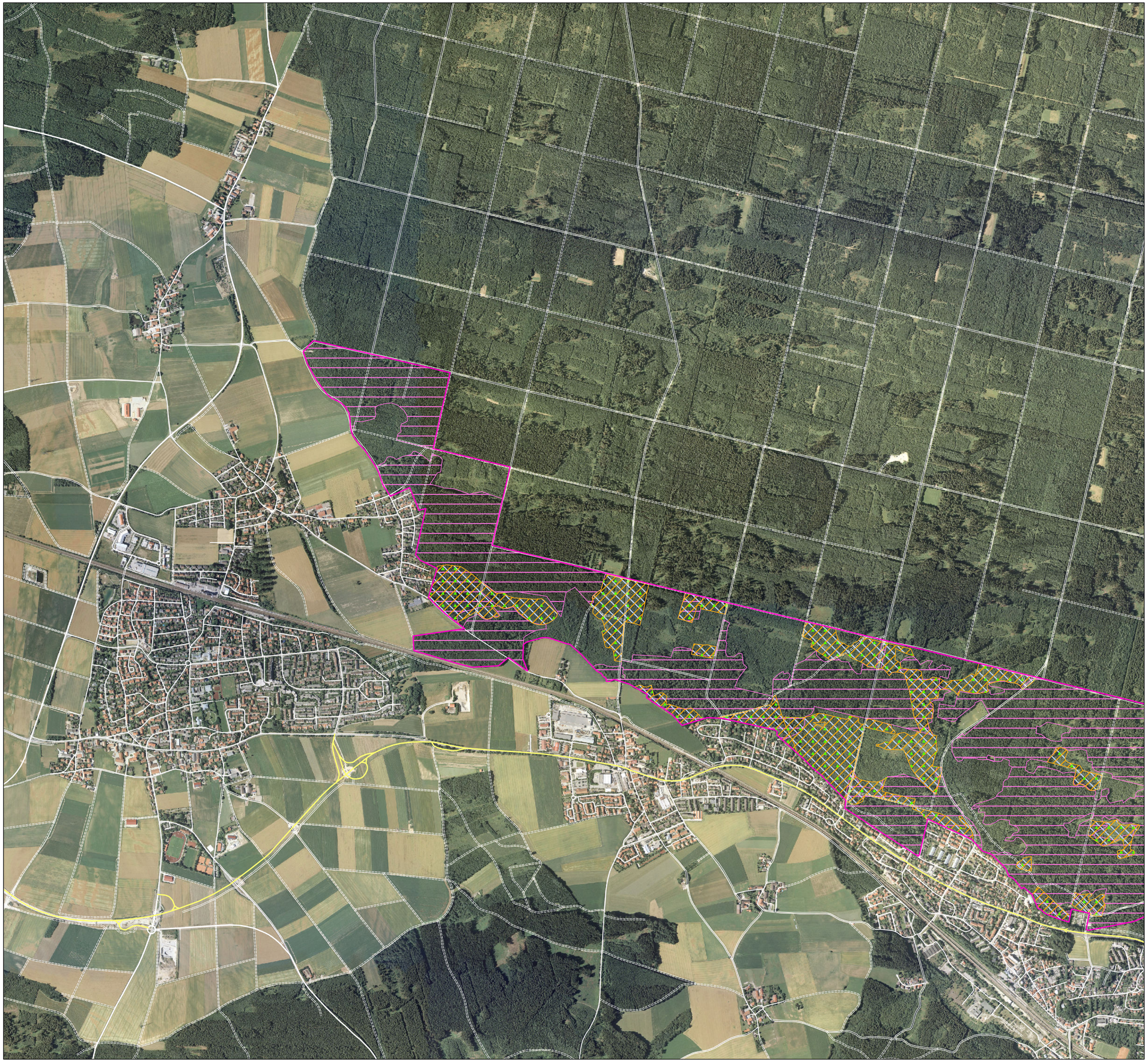

FFH-Gebietsgrenze (Feinabgrenzung auf Basis 1:5000)

Maßnahmen für Offenland-Lebensraumtypen

Maßnahmenfläche (Beschreibung der Maßnahmen s. Text)

Maßnahmen für Wald-Lebensraumtypen

100 Fortführung der naturnahen Behandlung (siehe Text)

110 Lebensraumtypische Baumarten fördern;Traubenkirsche, Feld-/Flatterulme, Weiden, Aspe.

110 Lebensraumtypische Baumarten fördern;v.a. Eiche, Tanne, Bergahorn, sonst. Edellbh.

113 Mehrschichtige, ungleichaltrige Bestände schaffen

117 Totholz- und Biotopbaumanteil erhöhen

302 Entwässerungseinrichtungen verbauen

Maßnahmen für Arten

Maßnahmen für die Gelbbauchunke und den Kammmolch

402 Nährstoffeinträge vermeiden

701 Infrastruktur zur Besucherlenkung einrichten, Absperrungen erhalten

790 Information der Beschäftigten über Amphibienvorkommen

801 Amphibiengewässer artgerecht pflegen

802 Laichgewässer anlegen

804 Fischbesatz entfernen

810 beschattende Ufergehölze entnehmen

890 Verbesserung des Landhabitats

Maßnahmen für die Bechsteinfledermaus

817 Spezialnisthilfen ausbringen oder erhalten,

Im gesamten Gebiet gültige Maßnahmen (nicht dargestellt)

Für Gelbbauchunke und Kammmolch

801 Amphibiengewässer artgerecht pflegen

802 Laichgewässer anlegen

810 beschattende Ufergehölze entnehmen

815 Fischereiliche Nutzung an Schutzobjekte anpassen

890 Verbesserung des Landhabitats

Für die Bechsteinfledermaus

113 Mehrschichtige, ungleichaltrige Bestände schaffen

121 Biotopbaumanteil erhöhen

890 Vermeidung weiterer Zerschneidung der Habitate

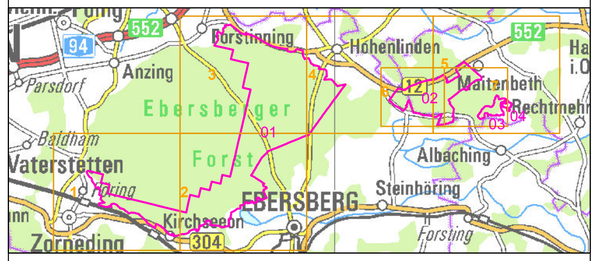

Managementplanung
FFH-Gebiet 7837-371
Ebersberger und Großhaager Forst

NATURA 2000

Karte 3 Maßnahmen

Blatt:	**Kartenfertigung:**
1 von 7	19.08.2011

Bearbeitung:

Amt für Ernährung, Landwirtschaft und Forsten Ebersberg
Bayerische Landesanstalt für Wald und Forstwirtschaft
Regierung von Oberbayern

Planungsbüro: AVEGA

BAYERISCHE FORSTVERWALTUNG

Originalmaßstab: 1:10.000

0 100 200 300 400 Meter

N

Geobasisdaten:
Bayerische Vermessungsverwaltung (www.geodaten.bayern.de)
Fachdaten:
Bayerische Forstverwaltung (www.forst.bayern.de)
Bayerisches Landesamt für Umwelt (www.lfu.bayern.de)