FFH-Gebietsgrenze (Feinabgrenzung auf Basis 1:5000)
Regierungsbezirke

Arten (Anhang II FFH-RL, im Standarddatenbogen genannt)

1337, Biber, Castor fiber (A)
- Revier

1355, Fischotter, Lutra lutra (B)
- Kotfund

1166, Kammmolch, Triturus cristatus (B)
- Laichgewässer
- Potenzielles Laichgewässer ohne Artnachweis

1193, Gelbbauchunke, Bombina variegata (C)
- Laichgewässer
- Potienzielles Laichgewässer mit Artnachweis

1061, Dunkler Wiesenknopf-Ameisenbläuling, Maculinea nausithous (C)
- Fundort
- Habitat

1078, Spanische Flagge, Euplagia quadripunctaria (C)
- Saughabitat mit Nachweis
- Saughabitat ohne Nachweis

1086, Scharlachkäfer, Cucujus cinnaberinus (B)
- Fundpunkt direkter Nachweis
- Fundpunkt indirekter Nachweis

1163, Groppe, Cottus gobio (C) im ganzen Flussystem - nicht dargestellt

1105, Huchen, Hucho hucho (C) im ganzen Flussystem - nicht dargestellt

1145, Schlammpeitzger, Misgurnus fossilis (C)
- Fundpunkt direkter Nachweis
- Fundpunkt indirekter Nachweis

1134, Bitterling, Rhodeus sericeus amarus (C)
- Fundpunkt indirekter Nachweis

1902, Frauenschuh, Cypripedium calceolus (C)
- Fundpunkt direkter Nachweis

Zusatzinformationen
- Fledermauskorridor

Lebensraumtypen (im Standarddatenbogen genannt)
- 3150, Nährstoffreiche Stillgewässer
- 3260, Fließgewässer mit flutender Wasservegetation
- 6210, Kalkmagerrasen mit Orchideen
- 6430, Feuchte Hochstaudenfluren
- 7220, Kalktuffquellen
- 9130, Waldmeister-Buchenwälder (B+)
- 9180*, Schlucht- und Hangmischwälder (B-)
- 91E1*, Silberweiden-Weichholzaue (B)
- 91E2*, Erlen- und Erlen-Eschenwälder (B-)
- 91E3*, Winkelseggen-Erlen-Eschenwälder (B+)
- 91E7*, Grauerlen-Auwälder (C+)
- 91F0, Hartholzauwälder mit Eiche und Ulme (B-)

Lebensraumtypen (nicht im Standarddatenbogen genannt)
- 3140, Stillgewässer mit Armleuchteralgen
- 3220, Alpine Flüsse mit krautiger Ufervegetation
- 6210, Kalkmagerrasen
- 6410, Pfeifengraswiesen
- 6510, Magere Flachland-Mähwiesen
- 7230, Kalkreiche Niedermoore
- 9170, Labkraut-Eichen-Hainbuchenwälder

Die Beschriftung der Offenlandflächen erfolgt in der Regel einzelflächenweise und enthält eine gebietseindeutige Nummer, die flächenbezogene Bewertung des (Haupt-)Lebensraumtyps, ggf. ein Komplexkennzeichen (K) und ggf. ein Sternchen (*) bei prioritären Lebensraumtypen. Die Bewertung der Arten wird in Klammern in der Legende angegeben.
Die Gesamtbewertung der Wald-Lebensraumtypen und der durch die Forstverwaltung bearbeiteten Arten ist in Klammern hinter der entsprechenden Schutzgutbezeichnung in der Legende genannt. Arten, die nicht im Standarddatenbogen aufgeführt sind, sind in der Regel nicht flächig erfasst worden.
Eine Bewertung für die nicht im Standarddatenbogen genannten Schutzgüter in der Zuständigkeit der Forstverwaltung ist nicht vorgesehen.
Kurzdefinition der Erhaltungszustände sind A = sehr gut, B = gut und C = mittel bis schlecht. Sternchen (*) = prioritär (vom Verschwinden bedrohte Lebensraumtypen und Arten)
Die Abgrenzung der Waldflächen erfolgte nach den Vorgaben für die FFH-Kartierung, sie entspricht nicht zwingend den waldgesetzlichen Vorgaben.

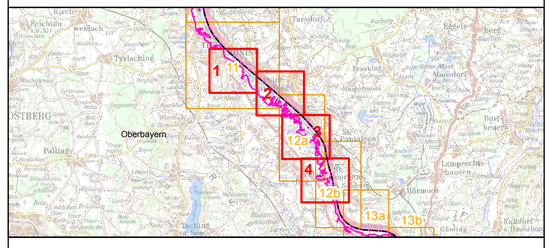

Managementplanung
FFH-Gebiet 7744-371 Salzach und Unterer Inn
Oberbayerischer Teil

NATURA 2000

Karte 2 Bestand und Bewertung

Detailkarte: D3 von 4 (Oberbayern)	**Kartenfertigung:**
(Oberbayerischer Teil Blatt-Nr 7-14)	31.08.2015

Bearbeitung:

Amt für Ernährung, Landwirtschaft und Forsten Ebersberg
Bayerische Landesanstalt für Wald und Forstwirtschaft
Regierung von Oberbayern

BAYERISCHE FORSTVERWALTUNG

Fischereifachberatung Bezirk Oberbayern in Zusammenarbeit mit Ezb – TB Zauner GmbH - Technisches Büro für Angewandte Gewässerökologie und Fischereiwirtschaft

PLANUNGSBÜRO SCHUARDT
Landschaftsplanung · Landschaftspflege
Moriastraße 9 · D-83278 Traunstein · info@buero-schuardt.de
Telefon +49 (0) 861-166 19 77-0 · Telefax +49 (0) 861-166 19 77-8

Büro FAUNA
FFH-Gebiete aufarbeiten & Datenbanken bearbeiten

Markus Sichler
Planungsbüro für Landschaftsökologie

Originalmaßstab: 1:5.000

0 50 100 150 200 Meter

N

Geobasisdaten:
Bayerische Vermessungsverwaltung (www.geodaten.bayern.de)
Fachdaten:
Bayerische Forstverwaltung (www.forst.bayern.de)
Bayerisches Landesamt für Umwelt (www.lfu.bayern.de)