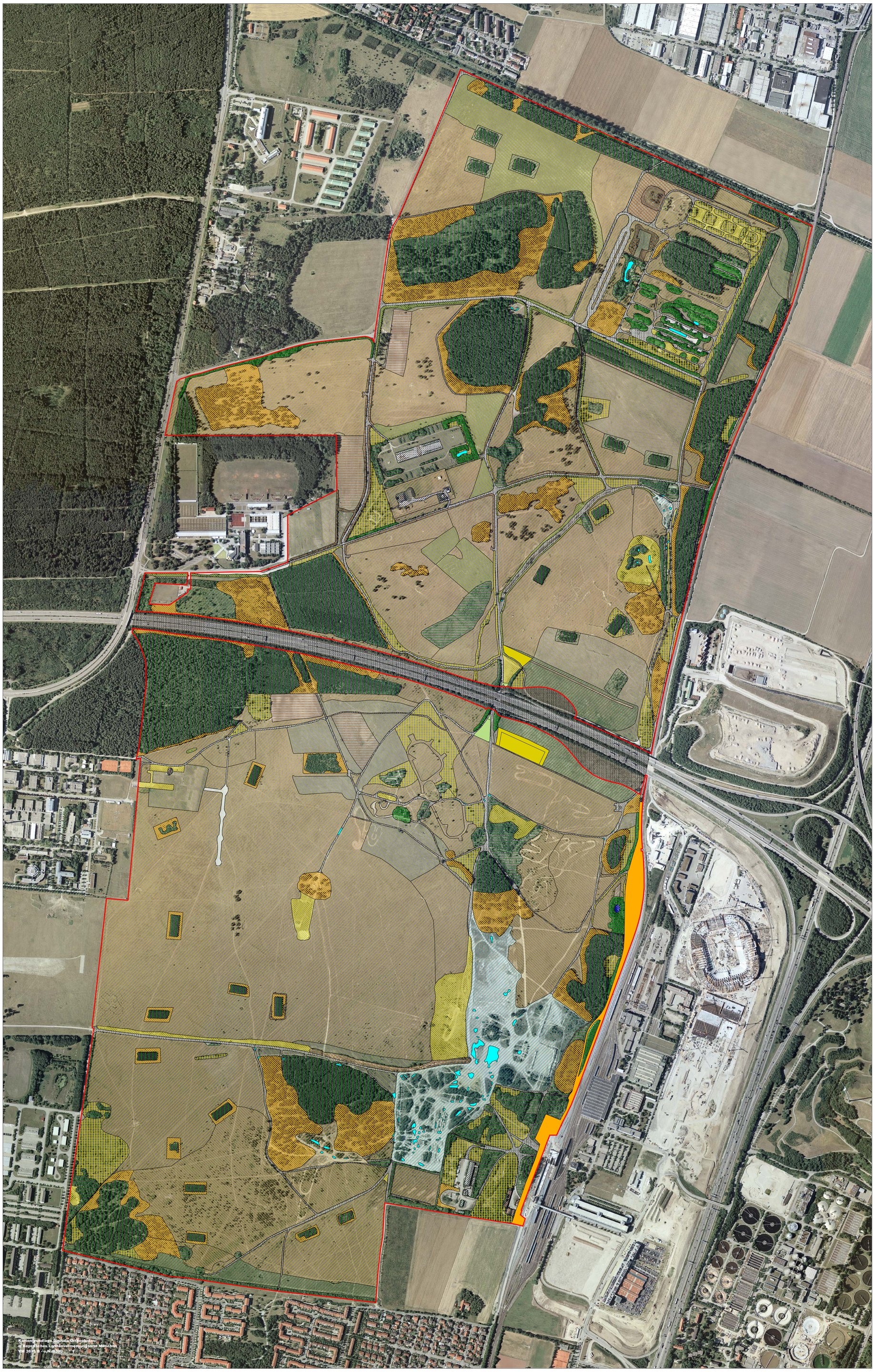

Legende

FFH - Gebietsgrenze
- angepasste Abgrenzung auf Flurkartenebene

LRT 6210 - Naturnahe Kalk-Trockenrasen und deren Verbuschungsstadien
- Pionierstandort mit Magerrasenarten und Kleingewässern [RKG]
- Pionierstandort mit Magerrasen- und Ruderalarten [ST]
- Kalk-Halbtrockenrasen (Mesobrometum erecti) [GT, 13d(1)]
- Kalk-Halbtrockenrasen, Ausbildung mit Molinia arundinacea, partiell verbuscht [GTbr, 13d(1)]
- wärmeliebender Saum (Geranio-Trifolietum alpestris) und lichte Kiefernhaine [GW, 13d(1)]
- magerer Altgrasbestand/Grünlandbrache [GB]

Sonstige Lebensräume

Potenzieller LRT 6210
- Rohboden [R]
- artenreiches Extensivgrünland [GE]
- A99-Magerrasenverpflanzung
- Ausgleich für U-Bahnbau mit LRT-typischen Vegetationstypen

Sonstige Vegetations-/Strukturtypen
- Kleingewässer
- Grünland [XG]
- wärmeliebende Ruderalflur [XRF]
- nitrophytische Ruderalflur [XRFN]
- Großröhricht [XVH, 13d(1)]
- Wald, v.a. Kiefer [XWK]
- Wald, v.a. Weidenaufwuchs [XWW]
- Wald, v.a. junge Laubholzaufforstungen [XWL]
- Gebüsch [XW]
- Wildacker [XA]
- Pferchfläche [XP]
- sonstige Fläche, Gebäude [XS]
- Straßen-/Wegfläche [XSS/XSW]
- A99-Substratentnahmeflächen

Im Auftrag der Bundesrepublik Deutschland, vertreten durch die:
Wehrbereichsverwaltung Süd, Außenstelle München
Dachauer Straße 128, 80632 München
Forstinspektion Süd, Oberfinanzdirektion Nürnberg
Krelingstraße 50, 90408 Nürnberg

FFH-Managementplan Standortübungsplatz München

Fröttmaninger Heide (FFH-Gebiet: 7735-304)

Anhang I-LRT und sonstige Lebensräume

Karte 3

Maßstab: 1: 5.000

ÖKOKART
Gesellschaft für ökologische Auftragsforschung
Wasserburger Landstr. 151, D-81827 München

	Datum	Zeichen
gezeichnet	VII.04	G. Anderlik-Wesinger
ergänzt		
bearbeitet	X.04	G. A.-W./H.-J. Gruber
geprüft		