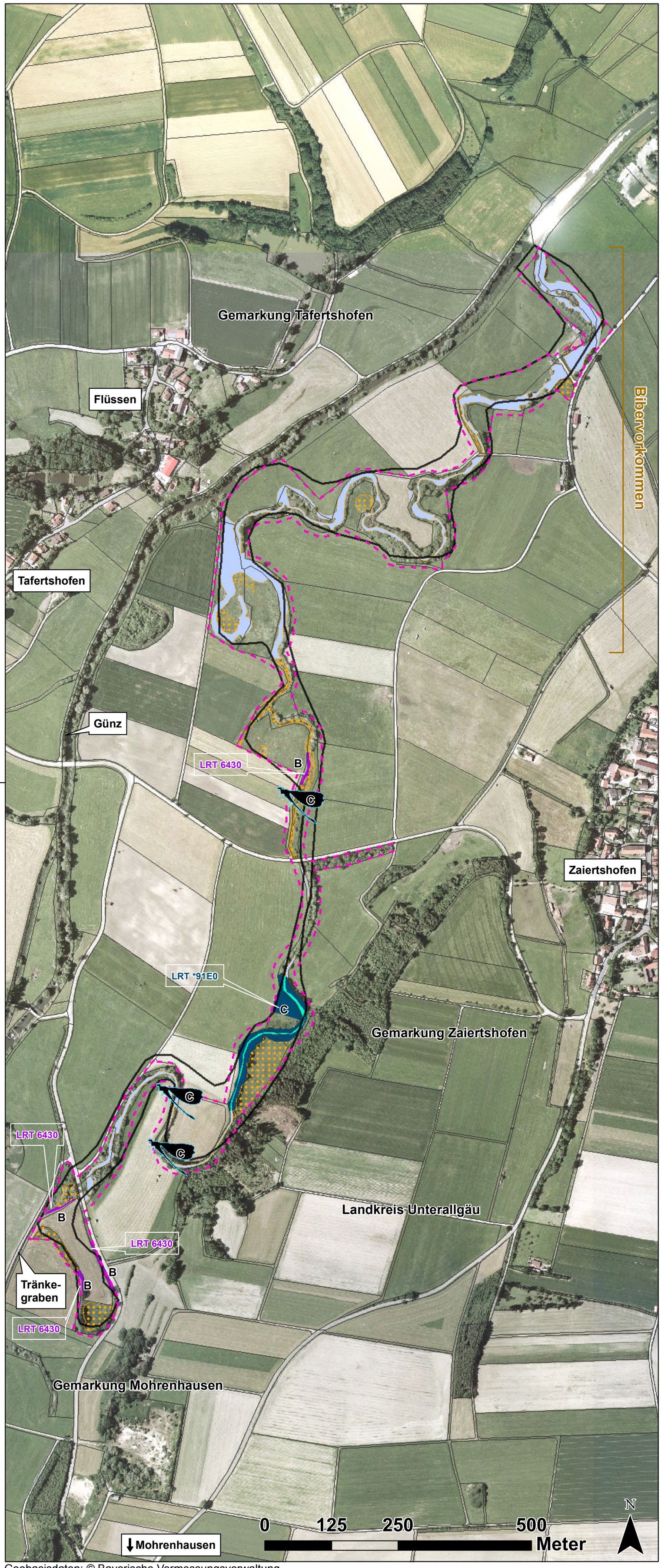

Geobasisdaten: © Bayerische Vermessungsverwaltung

Managementplan für das FFH-Gebiet Alte Günz bei Tafertshofen

Bestand und Bewertung der Lebensraumtypen (LRT) nach Anhang I und der Arten nach Anhang II der FFH-Richtlinie

Schutzgüter laut Standard-Datenbogen

Lebensraumtypen des Anhangs I der FFH-Richtlinie

- Feuchte Hochstaudenfluren der planaren und montanen bis alpinen Stufe (6430)
- Auenwälder mit Alnus glutinosa und Fraxinus excelsior (Alno-Padio, Alnion incanae, Salicion albae) (*91E0)

* = prioritär

Erhaltungszustand der FFH-Lebensraumtypen

A Erhaltungszustand A (sehr gut) - hier nicht präsent

B Erhaltungszustand B (gut)

C Erhaltungszustand C (mittel bis schlecht)

Arten des Anhangs II der FFH-Richtlinie

- Helm-Azurjungfer (Coenagrion mercuriale)

C Erhaltungszustand C (mittel bis schlecht)

Nicht im Standard-Datenbogen enthaltene Schutzgüter

Lebensraumtypen des Anhangs I der FFH-Richtlinie

- Flüsse der planaren bis montanen Stufe mit Vegetation des Ranunculion fluitantis und des Callitricho-Batrachion (LRT 3260)
- Natürliche eutrophe Seen mit einer Vegetation des Magnopotamions oder Hydrocharitions (LRT 3150)

Arten des Anhangs II der FFH-Richtlinie

- Bibervorkommen (grobe Revierabgrenzung anhand eigener Geländebeobachtungen); nicht signifikant

Sonstige Schutzobjekte

- Nach § 30 BNatSchG geschützte Biotope (Biotopkartierung 2009)

Gebiets- und Verwaltungsgrenzen

- Gültige FFH- Gebietsgrenze (Stand 2006)
- FFH-Gebiet-Feinangrenzung
- Flurgrenze

FFH-Gebiet
7727-301 Alte Günz bei Tafertshofen

NATURA 2000

Managementplan

Karte 1: Bestand und Bewertung der FFH-Lebensraumtypen und FFH-Arten

Maßstab: 1 : 5.000	Datum: August 2010	entw.: CS	gez: BM	gepr.: MSCH

Auftraggeber:

Regierung von Schwaben
Fronhof 10
86152 Augsburg

Auftragnehmer:

Dr. H.M. Schober
Büro für Landschaftsarchitektur
Obere Hauptstraße 45
85354 Freising