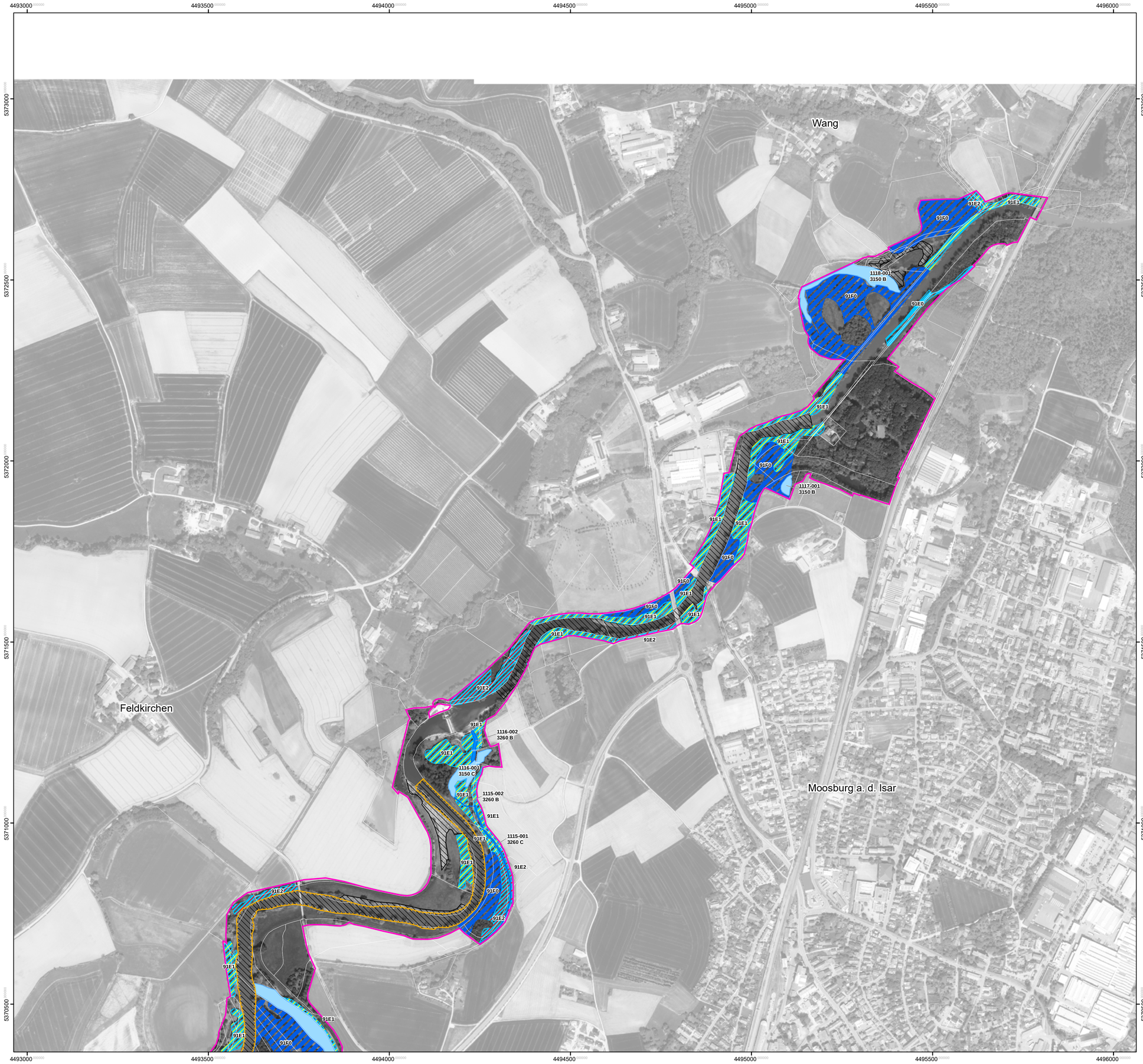

FFH-Gebietsgrenze | Landkreisgrenze | Flurstücksgrenze

FFH-Lebensraumtypen

Bei den Lebensraumtypen (LRT) im Offenland erfolgte die Bewertung des Erhaltungszustands (EHZ) einzelflächenweise – siehe Beschriftung auf der Karte [Biotopnummer/LRT/EHZ]:

A = hervorragend
B = gut
C = mittel bis schlecht

Beispiel:
1061-003
3260 B

Prioritäre LRT sind unten mit einem * gekennzeichnet. Bilden mehrere Offenland-LRT einen Komplex, ist der führende LRT abgebildet. Die Abgrenzung der Waldflächen erfolgte nach den Vorgaben für die FFH-Kartierung, sie entspricht nicht zwingend den waldgesetzlichen Vorgaben.

Komplex mehrerer Offenland-LRT

Geschütztes Biotop nach § 30 / Art. 23 (Anteil > 50%) – nur im Offenland und außerhalb von LRT-Flächen dargestellt

Im Standard-Datenbogen genannt:

- 3140 Stillgewässer mit Armleuchteralgen
- 3150 Nährstoffreiche Stillgewässer
- 3260 Fließgewässer mit flutender Wasservegetation
- 6410 Pfeifengraswiesen
- 6430 Feuchte Hochstaudenfluren
- 6510 Magere Flachland-Mähwiesen
- 7230 Kalkreiche Niedermoore
- 9130 Waldmeister-Buchenwälder (EHZ B)
- 91E0* (Mischtyp aus mehreren Subtypen) Weichholzauwälder mit Erle, Esche und Weide (EHZ B)
  - – 91E1* Silberweiden-Weichhholzaue (EHZ B-, d. h. Tendenz zu C)
  - – 91E2* Erlen- und Erlen-Eschenwälder (EHZ B)
  - – 91E3* Winkelseggen-Erlen-Eschenwälder (EHZ B-, d. h. Tendenz zu C)
  - – 91E4* Schwarzerlen-Eschen-Sumpfwälder (EHZ B)

Nicht im Standard-Datenbogen genannt:

- 6210 Kalkmagerrasen
- 6210* Kalkmagerrasen mit Orchideen
- 7220* Kalktuffquellen

Die LRT 5130 Wacholderheiden und 7210* Schneidried-Sümpfe wurden ausschließlich als Nebenbestände in Komplexen mit anderen LRT erfasst.

- 9170 Labkraut-Eichen-Hainbuchenwälder (EHZ nicht ermittelt)
- 91F0 Hartholzauwälder mit Eiche und Ulme (EHZ nicht ermittelt)

Arten (Anhang II FFH-RL) – Informationen zu den Beständen von Anhang-II-Fischarten sowie zu Bachmuschel, Großer Moosjungfer und Kammmolch: siehe Textteil

EHZ = Erhaltungszustand (A, B, oder C – vgl. Lebensraumtypen).

Im Standard-Datenbogen genannt:

- 7536-0033 C 1016 Bauchige Windelschnecke (*Vertigo moulinsiana*) – Fundort-Nr. und EHZ siehe Beschriftung
- 1037 Grüne Keiljungfer (*Ophiogomphus cecilia*) – EHZ B
- 1061 Dunkler Wiesenknopf-Ameisenbläuling (*Maculinea nausithous*) – EHZ C
- 1337 Biber (*Castor fiber*) – EHZ B
- 3 Zentrum eines bewerteten Reviers (siehe Textteil) – Revier-Nr. siehe Beschriftung
- 1614 Kriechender Sellerie (*Apium repens*) – Fundort-Nr. und EHZ siehe Beschriftung
  - A9A Vorkommen großflächig
  - Vorkommen kleinflächig
- 1902 Sumpf-Gladiole (*Gladiolus palustris*) – Fundort-Nr. und EHZ siehe Beschriftung
  - C4B Vorkommen großflächig
  - Vorkommen kleinflächig

Nicht im Standard-Datenbogen genannt: siehe Textteil

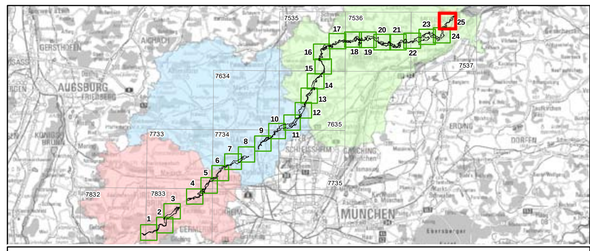

Managementplanung FFH-Gebiet 7635-301 Ampertal

Karte 2 Bestand

Blatt:
25 von 25

Kartenfertigung:
05.12.2022

Bearbeitung:

Amt für Ernährung, Landwirtschaft und Forsten

Regierung von Oberbayern (Auftraggeber)

Planungsbüro: PAN GmbH (Offenland)

Originalmaßstab: 1 : 5.000

0 50 100 200 m

Geobasisdaten:
Bayerische Vermessungsverwaltung (www.geodaten.bayern.de)
Fachdaten:
Bayerisches Landesamt für Umwelt (www.lfu.bayern.de)
Bayerische Forstverwaltung (www.forst.bayern.de)