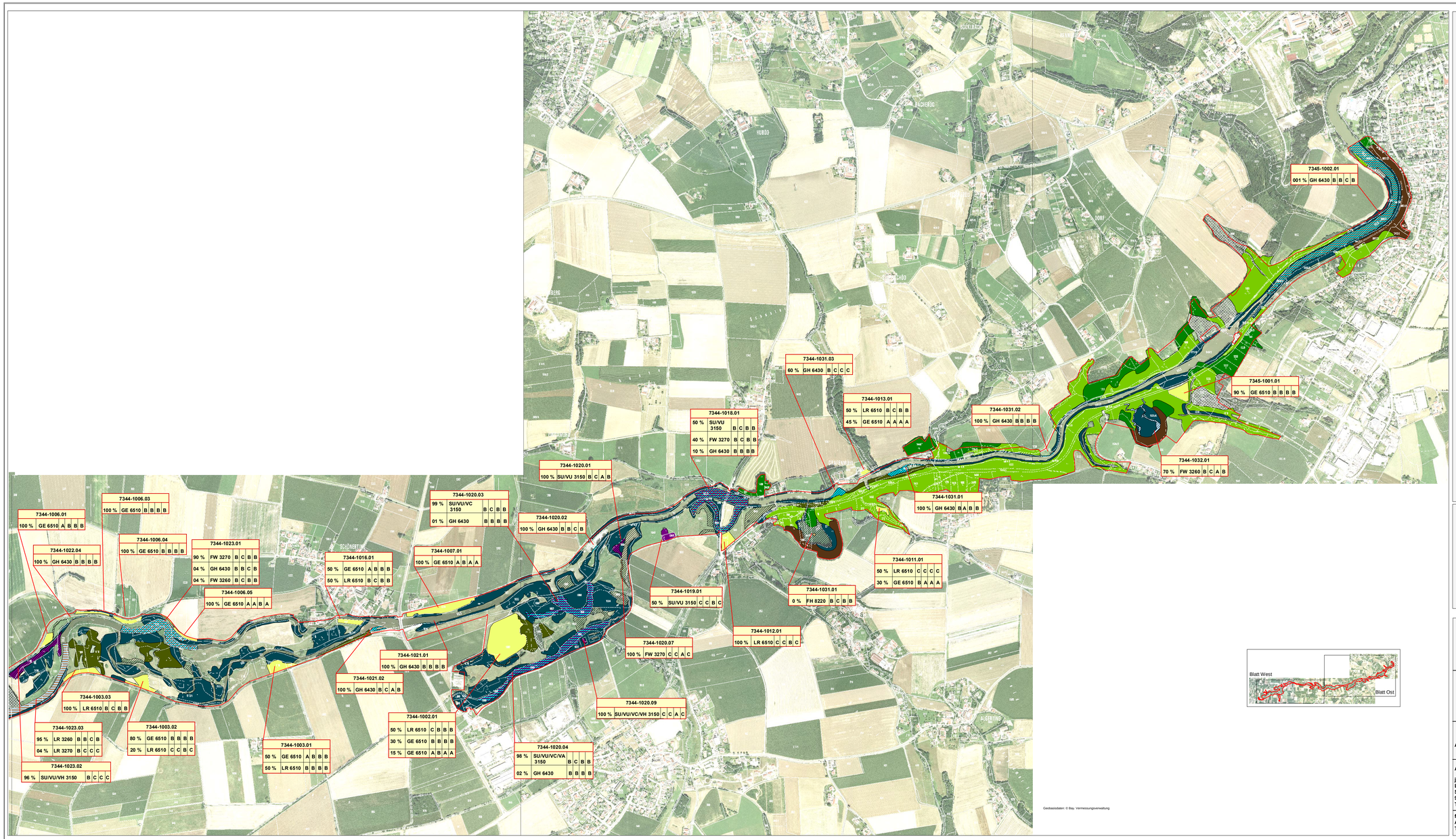

Geobasisdaten: © Bay. Vermessungsverwaltung

BESTAND

A. Offenland-Lebensraumtypen nach Anhang I, FFH-Richtlinie(mit NATURA 2000-Code) :

- 3150 Natürliche eutrophe Seen mit einer Vegetation vom Typ Magnopotamion oder Hydrocharition
- 3260 Fließgewässer der planaren bis montanen Stufe mit Vegetation des Ranunculion fluitantis
- 3270 Schlammige Flussufer mit Vegetation der Verbände Chenopodion rubri (p.p.) und Bidention (p.p.)
- 6210 Naturnahe Kalk-Trockenrasen und deren Verbuschungsstadien (Festuco-Brometalia)
- 6210p Naturnahe Kalk-Trockenrasen und deren Verbuschungsstadien (Festuco-Brometalia), besonders orchideenreiche Bestände, prioritäre Ausbildung
- 6430 Feuchte Hochstaudensäume der planaren bis alpinen Höhenstufe
- 6510 Magere Flachland-Mähwiesen
- 8220 Silikatfelsen und ihre Felsspaltenvegetation

B. Wald-Lebensraumtypen nach Anhang I, FFH-Richtlinie(mit NATURA 2000-Code) :

- *91E0 Erlen-, Erlen-Eschenwälder und Weichholzauenwälder an Fließgewässern (Alno-Padion, Alnion incanae, Salicion albae)
  - Gesamtbewertung: B B+ B- B
- 91F0 Eichen-Ulmen-Hartholzauenwald (Querco roboris-Ulmetum minoris)
  - Gesamtbewertung: B B+ B B
- 9160 Sternmieren-Eichen-Hainbuchenwald (Stellario-Carpinetum)
  - Gesamtbewertung: B B+ A B+
- 9170 Waldlabkraut-Eichen-Hainbuchenwald (Galio-Carpinetum)
  - Gesamtbewertung: B- B- B B-
- *9180 Schlucht- und Hangmischwälder (Tilio-Acerion)
  - Gesamtbewertung: C+ B- A B-
- sonstiger Lebensraum Wald

SONSTIGES

- FFH-Gebietsgrenze
- Umgrenzung von Flächen in öffentlicher Hand
- nach Art. 13d BayNatSchG geschützte Offenlandsflächen

BEWERTUNG

Biotopnummer: 1002.02

Flächenanteil	Lebensraumtyp	Bewertung der Beeinträchtigung	Bewertung der Artausstattung	Bewertung der Habitatstrukturen	Gesamtbewertung
100 %	GE 6510	B	C	B	B

A = hervorragender Erhaltungszustand
B = guter Erhaltungszustand
C = durchschnittlicher bis schlechter Erhaltungszustand

NATURA 2000 - Managementplan für das FFH-Gebiet 7344-301 "Unteres Vilstal"

Karte 1, Blatt Ost

BESTAND UND BEWERTUNG DER LEBENSRAUMTYPEN NACH ANHANG I, FFH-RL

Auftraggeber: Regierung von Niederbayern

Auftragnehmer:

jürgen faust
Landschaftsarchiktekten
Schustergasse 7
97753 Karlstadt
Tel. 09353 / 4644

Bearbeitung: J. Faust
gez.: U. Faust 08/ 2009
gepr.: J. Faust 08 / 2009

forstlicher Teilbeitrag:
Amt für Landwirtschaft und Forsten Landau
Team Natura 2000 Niederbayern

N

M 1: 5000