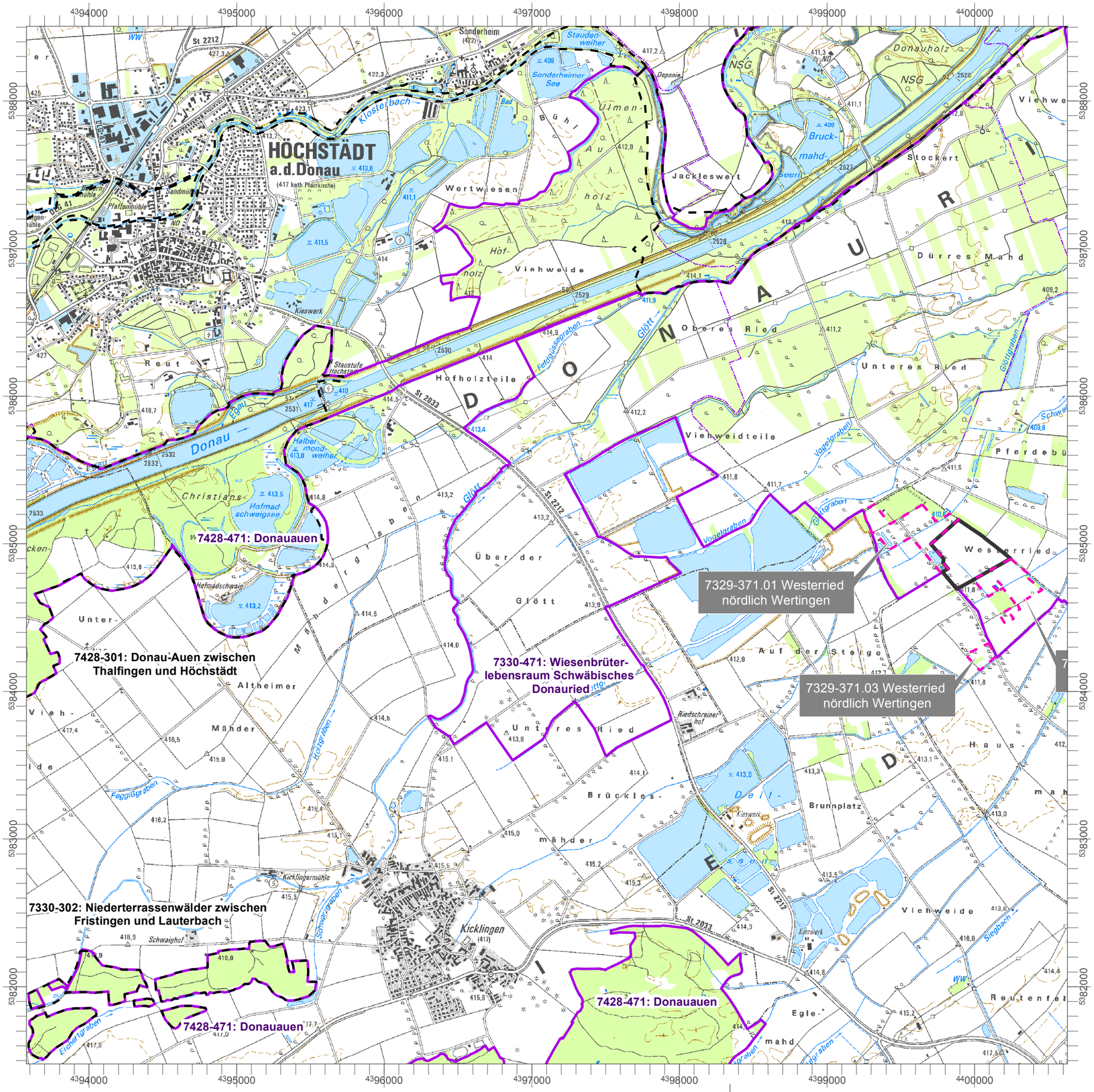
7428-471: Donauauen
7329-371.01 Westerried nördlich Wertingen
7329-371.03 Westerried nördlich Wertingen
7428-301: Donau-Auen zwischen Thalfingen und Höchstädt
7330-471: Wiesenbrüter-lebensraum Schwäbisches Donaurieds
7330-302: Niederterrassenwälder zwischen Fristingen und Lauterbach
7428-471: Donauauen
7428-471: Donauauen
HÖCHSTÄDT a.d.Donau
Kicklingen
Donau
Westerried
Über der Glött
Auf der Steige
Brückles-mähder
Unteres Ried
Oberes Ried
Hofholzteile
Viehweidteile
Wertwiesen
Jackleswert
Ulmen-holz
Höf-holz
Viehweide
Dürres Mahd
Stockert
Donauholz
Altheimer Mähder
Christians
Unter-
Brunnplatz
Haus-mah
Egle-mahd
Reutenfel
Pferdebü
Sonderheim
Kieswerk
Staustufe Höchstädt
Kicklingermühle
Schwaighof
Hofmad-schwaigsee
Halber-mond-weiher
Bruck-mahd-seen
Stauden-weiher
Sonderheimer See
Deponie
Klosterbach
Egau
Glött
Feggißgraben
Holzgraben
Vogelgraben
Glöttgraben
Schwaigraben
Eichertgraben
Siegbach
Riedschreiner-hof
St 2212
St 2033
St 2212
St 2212
St 2033
NSG
NSG
Viehwe
Reut
Viehwe
Pferdebü
Reutenfel
Viehweide
Brunnplatz
Kieswerk
Kieswerk
Kieswerk