

Symbologie: siehe gesondertes Legendenblatt.

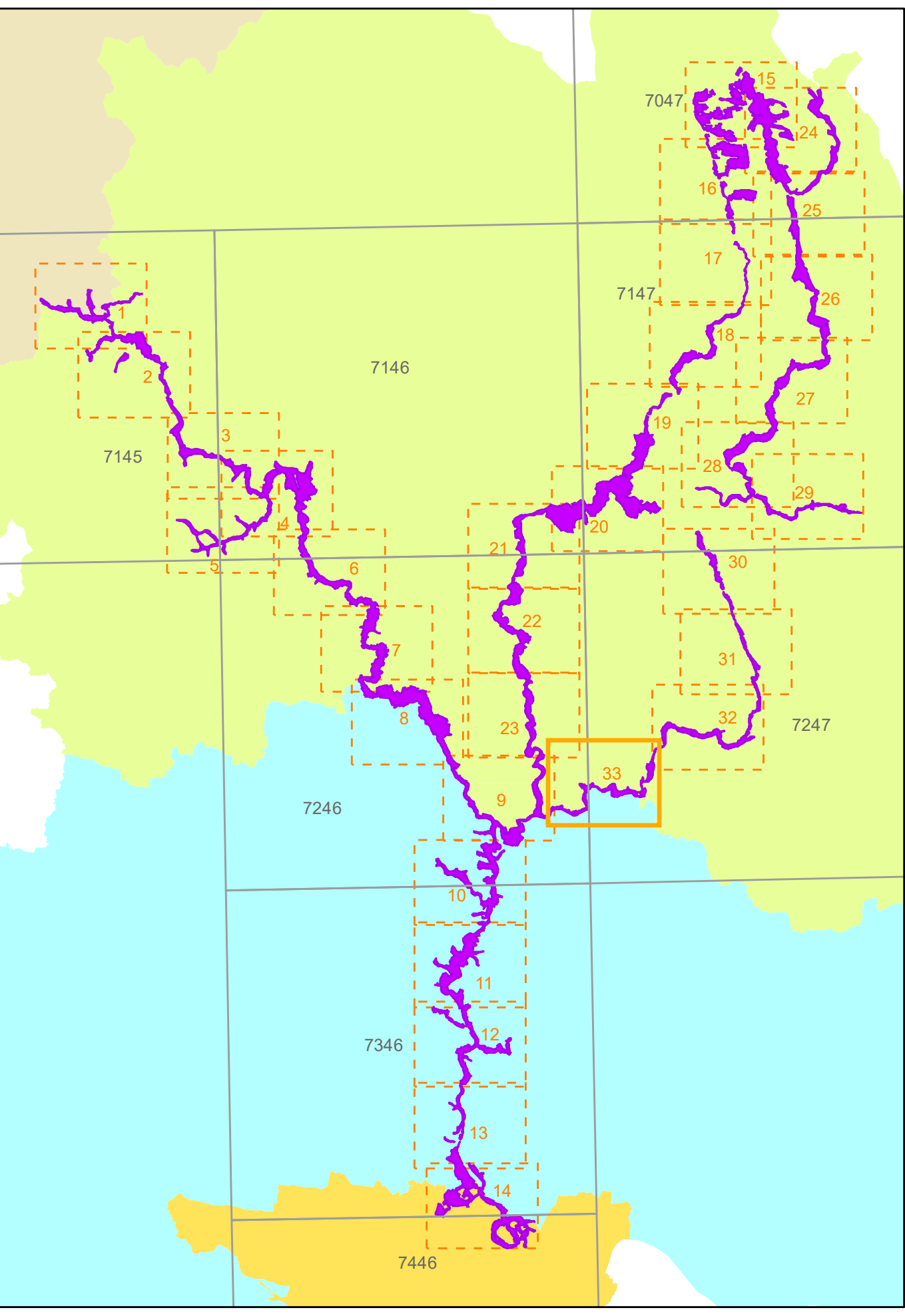

**Managementplanung FFH-Gebiet 7246-371  
Iiz-Talsystem**



Karte 2 Bestand und Bewertung der Lebensraumtypen des Anhangs I und der Arten des Anhangs II der FFH-Richtlinie

<b>Blatt:</b> 33 von 33 Röhnbach	<b>Kartenanfertigung:</b> 08.12.2023	<b>Jahr der Kartierung:</b> 2016/17
-------------------------------------	---	--

**Auftraggeber:**  
Regierung von Niederbayern  
Regierungsplatz 540  
84028 Landshut



**Auftragnehmer:**  
Planungsbüro für angewandten Naturschutz GmbH  
Rosenkavallerplatz 8  
81925 München



**Fachbeitrag Wald:**  
Amt für Ernährung, Landwirtschaft und Forsten  
Landau a. d. Isar-Pfarrkirchen  
Fachstelle Waldnaturschutz Niederbayern  
Anton-Kreiner-Straße 1  
94405 Landau a. d. Isar



Originalmaßstab: 1 : 5.000  
 0 50 100 200 m  
 Geobasisdaten:  
 Bayerische Vermessungsverwaltung (www.geodaten.bayern.de)  
 Fachstellen:  
 Bayerisches Landesamt für Umwelt (www.lfu.bayern.de)  
 Bayerische Forstverwaltung (www.forst.bayern.de)