

Symbologie: siehe gesondertes Legendenblatt.

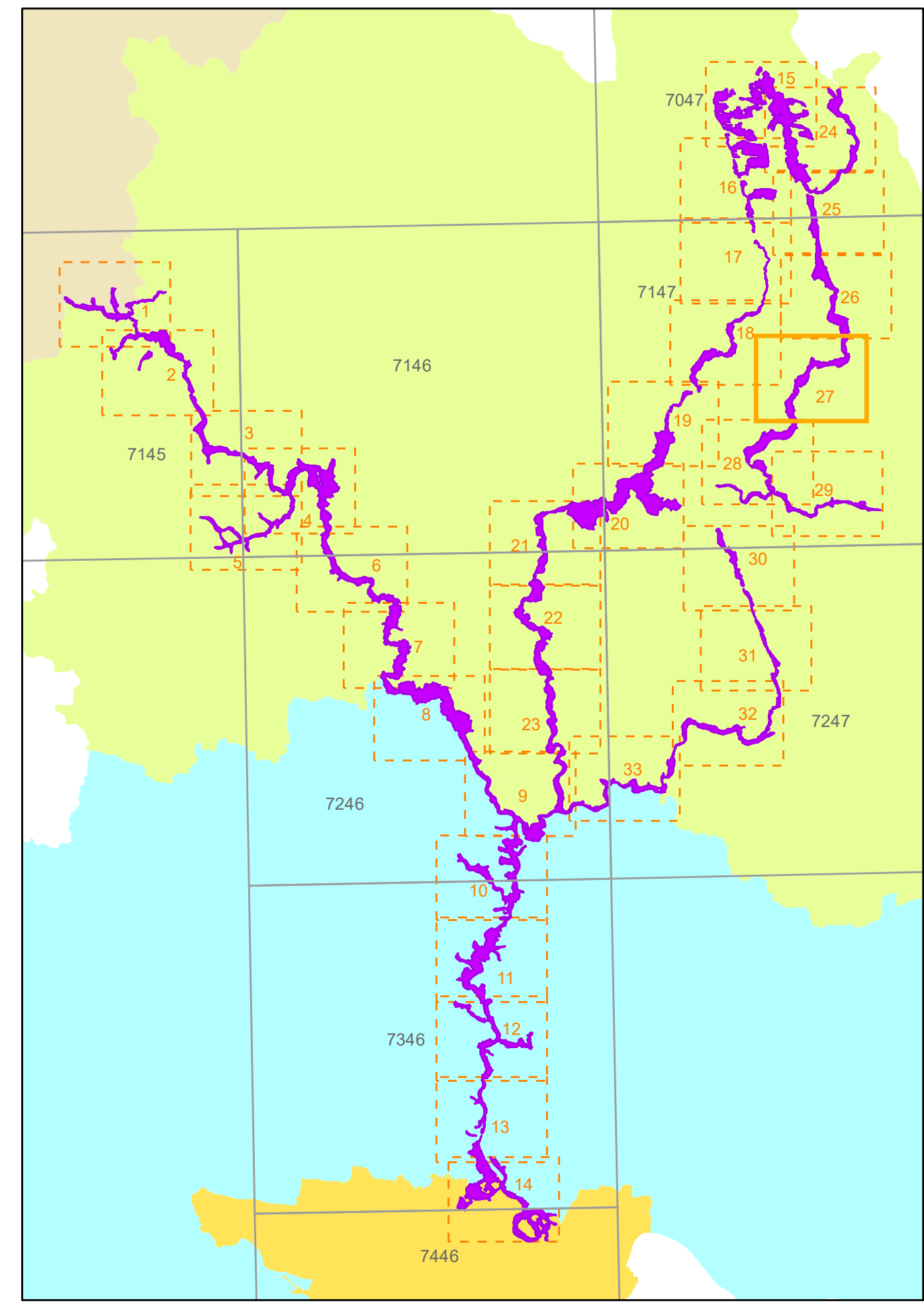

**Managementplanung FFH-Gebiet 7246-371  
Ilz-Talsystem**

**Karte 2 Bestand und Bewertung der Lebensraumtypen des Anhangs I und der Arten des Anhangs II der FFH-Richtlinie**

**Blatt:**  
27 von 33 Saußbach

**Kartenanfertigung:**  
08.12.2023

**Jahr der Kartierung:**  
2016/17

**Auftraggeber:**  
Regierung von Niederbayern  
Regierungsplatz 540  
84028 Landshut

**Auftragnehmer:**  
Planungsbüro für angewandten Naturschutz GmbH  
Rosenkavallerplatz 8  
81925 München

**Fachbeitrag Wald:**  
Amt für Ernährung, Landwirtschaft und Forsten  
Landau a. d. Isar-Pfarrkirchen  
Fachstelle Waldnaturschutz Niederbayern  
Anton-Kreiner-Straße 1  
94405 Landau a. d. Isar

Originalmaßstab: 1 : 5 000

Geobasisdaten:  
Bayerische Vermessungsverwaltung (www.geodaten.bayern.de)  
Fachstellen:  
Bayerisches Landesamt für Umwelt (www.lfu.bayern.de)  
Bayerische Forstverwaltung (www.forst.bayern.de)