

Symbologie: siehe gesondertes Legendenblatt.

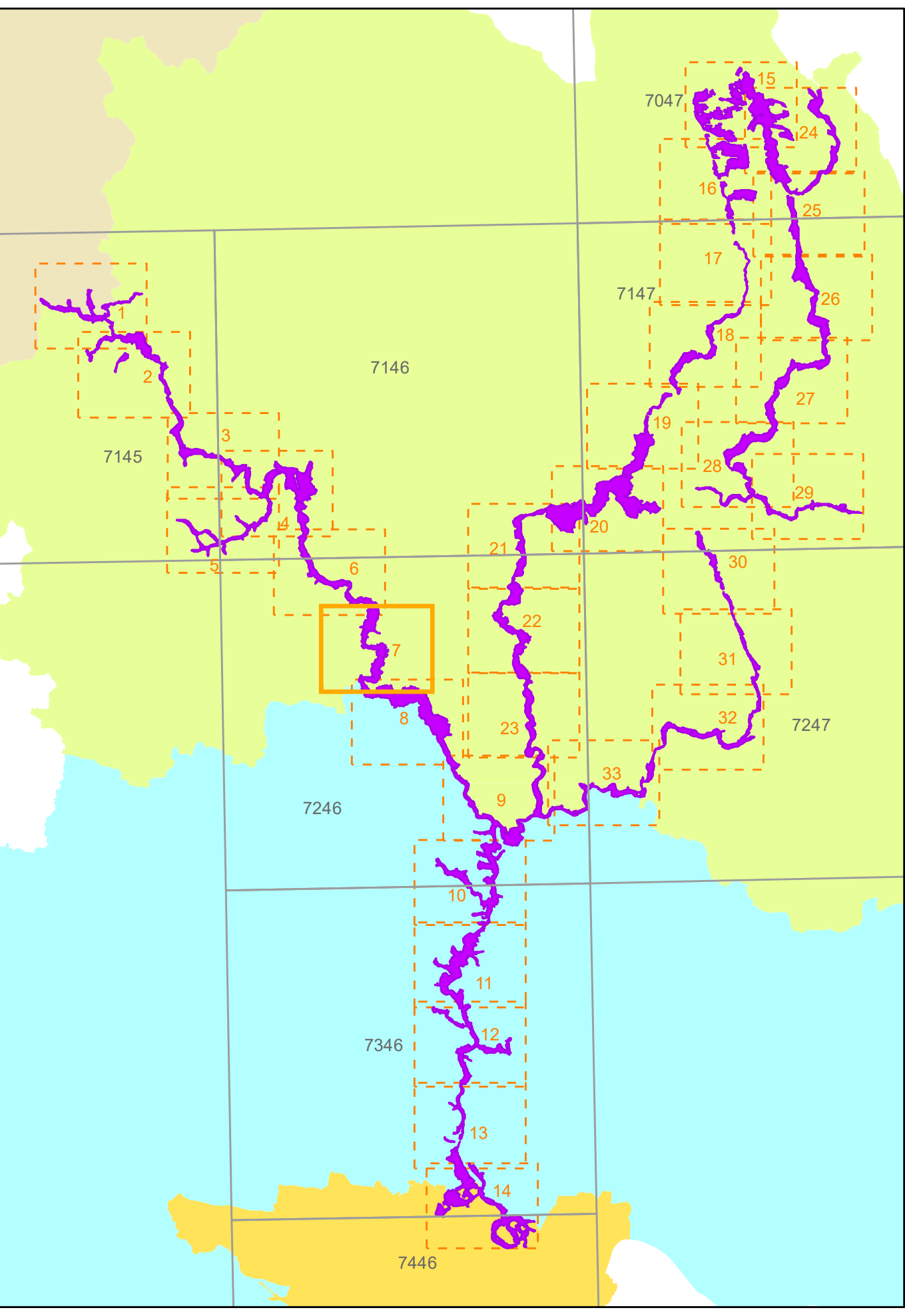

**Managementplanung FFH-Gebiet 7246-371  
Ilz-Talsystem**



**Karte 2 Bestand und Bewertung der Lebensraumtypen des Anhangs I und der Arten des Anhangs II der FFH-Richtlinie**

|                           |   |  |
|---------------------------|---|--|
| <b>Blatt:</b><br>7 von 33 | <b>Kartenanfertigung:</b><br>08.12.2023 | <b>Jahr der Kartierung:</b><br>2016/17 |
|---------------------------|---|--|

**Auftraggeber:**  
Regierung von Niederbayern  
Regierungsplatz 540  
84028 Landshut



**Auftragnehmer:**  
Planungsbüro für angewandten Naturschutz GmbH  
Rosenkavallerplatz 8  
81925 München



**Fachbeitrag Wald:**  
Amt für Ernährung, Landwirtschaft und Forsten  
Landau a. d. Isar-Pfarrkirchen  
Fachstelle Waldnaturschutz Niederbayern  
Anton-Kreiner-Straße 1  
94405 Landau a. d. Isar

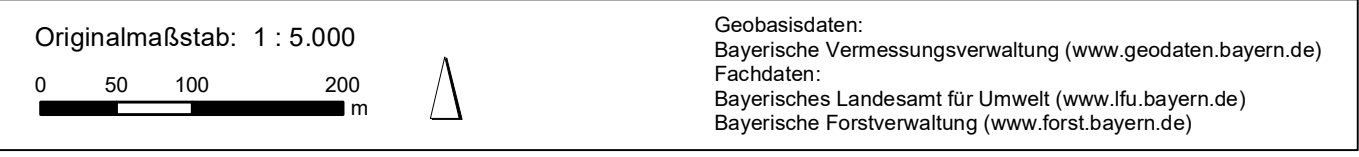

Originalmaßstab: 1 : 5.000  
Geobasisdaten: Bayerische Vermessungsverwaltung (www.geodaten.bayern.de)  
Fachstellen: Bayerisches Landesamt für Umwelt (www.lfu.bayern.de)  
Bayerische Forstverwaltung (www.forst.bayern.de)