



Beschriftung: Lfd. Nr. LRT-Fläche (vgl. Textteil), ggf. LRT-Komplexkennzeichnung (K) und Gesamtbewertung Hauptlebensraumtyp (A = hervorragend; B = gut; C = mittel bis schlecht)

Beispiel: 1B bzw. 19KB

Komplex aus drei LRT: Zusammensetzung, Bewertung und Anteile s. Textkasten

FFH-Lebensraumtypen (LRT) nach Anhang I der FFH-Richtlinie:

- LRT 3260 nicht mehr nachweisbar
- LRT 4030 Trockene europäische Heiden
- LRT 6410 Pfeifengraswiesen auf kalkreichem Boden, torfigen und tonig-schluffigen Böden (Molinion caeruleae)
- LRT 6430 Feuchte Hochstaudenfluren der planaren und montanen bis alpinen Stufe
- LRT 6510 Magere Flachland-Mähwiesen (*Alopecurus pratensis*, *Sanguisorba officinalis*)
- LRT 7230 Kalkreiche Niedermoore
- LRT 9110 Hainsimsen-Buchenwälder (B)
- LRT 91D0* Moorwälder (B/C)
- LRT 91D4* Fichten-Moorwälder (B/C)
- LRT 91E2* Erlen- und Erlen-Eschenwälder (B)
- LRT 91E5* Fichten-Schwarzerlen-Sumpfwälder (A/C)
- LRT 9411 Preiselbeer-Fichten-Tannenwälder (B)

Bisher nicht im SDB genannte FFH-LRT nach Anhang I der FFH-Richtlinie:

- LRT 3150 Natürliche eutrophe Seen mit einer Vegetation des Magnopotamions oder Hydrocharitons
- 19KB LRT 6230* Artenreiche montane Borstgrasrasen (und submontan auf dem europäischen Festland) auf Silikatböden (Randbereich in Kalkreichem Niedermoor; Nr. 19)
- LRT 7140 Übergangs- und Schwingrasenmoore

Arten nach Anhang II der FFH-Richtlinie:

- 1193 Gelbbauchunke (B)
- 1 Donau-Neunauge (C) ein aktueller Querder-Nachweis im Perlbach innerhalb des FFH-Gebiets (Darstellung nicht punktgenau)
- 2485 Grüne Keiljungfer (C)
- 1037 Fließgewässerabschnitte mit hervorragender Strukturbewertung
- Fließgewässerabschnitte mit guter Strukturbewertung
- Fließgewässerabschnitte mit schlechter Strukturbewertung

Bisher nicht im SDB genannte Arten nach Anhang II der FFH-Richtlinie:

- 1337 Biber (ohne Darstellung)
- 1059 Heller Wiesenknopf-Ameisenbläuling (Quelle: ASK-Nachweise 2013)
- 1061 Dunkler Wiesenknopf-Ameisenbläuling (Quelle: ASK-Nachweise 2013)

Sonstiges

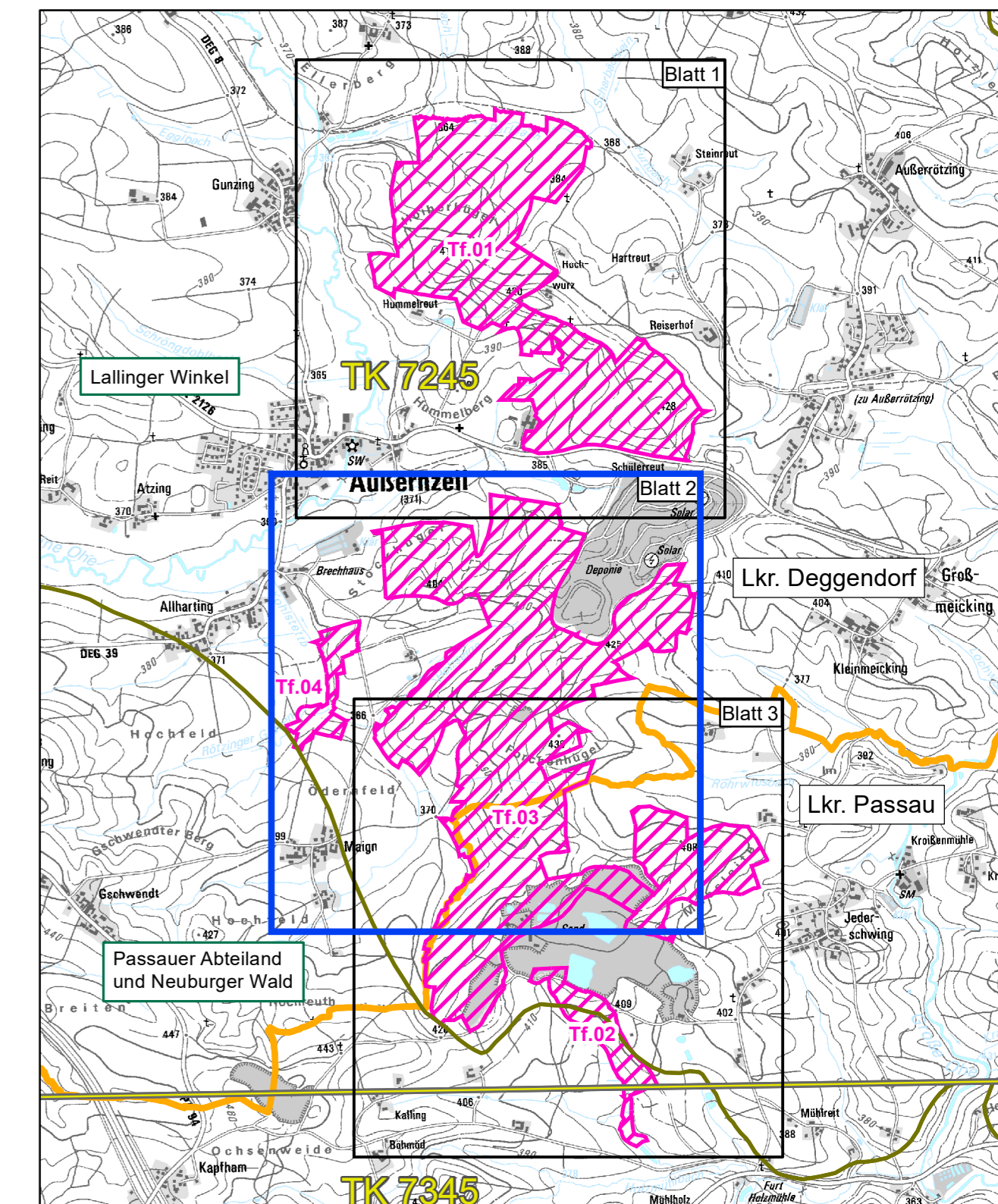

- FFH-Gebietsgrenze 7245-302 "Nadelwälder der Schwanenkirchner Tertiärbucht" (Feinabgrenzung im M 1 : 5.000)
- Naturschutzgebiet „Nadelwälder zwischen Außernzell und Jederschwing“
- Gesetzlich geschützte Biotope gem. Art. 23 BayNatSchG (nur Offenland-Kartierung; mit Biotop-Nr.; Bsp. 1322-001; TK-Nr.: 7245)
- Flurstücksgrenze (Digitale Flurkarte im M 1:5.000)
- Landkreisgrenze
- TK-Blattschnitt mit Nummer
- s besonders sensible Waldbereiche



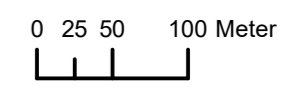

Managementplan für das FFH-Gebiet 7245-302 "Nadelwälder der Schwanenkirchner Tertiärbucht"

Karte 2: Bestand und Bewertung der Lebensraumtypen des Anhangs I und der Arten des Anhangs II der FFH-Richtlinie

Blatt Nr.: 2 von 3	Stand: Kartierung: 05-08/2018 Kartenfertigung: 01/2020
Kartengrundlage: Geobasisdaten: Bayerische Vermessungsverwaltung (www.geodaten.bayern.de) Fachdaten: Bayerisches Landesamt für Umwelt (www.lfu.bayern.de) Bayerische Forstverwaltung (www.forst.bayern.de)	Maßstab: 1 : 5.000 0 25 50 100 Meter 
Bearbeitung:  Landschaft + Plan • Passau Passauer Str. 21 D-94127 Neuburg a. Inn Tel.: +49 (0)8507-922053 www.landschaftundplan-passau.de Bayerische Forstverwaltung Amt für Ernährung, Landwirtschaft und Forsten Fachstelle Waldnaturschutz Niederbayern	Im Auftrag der:  Regierung von Niederbayern Regierungsplatz 540 84028 Landshut