

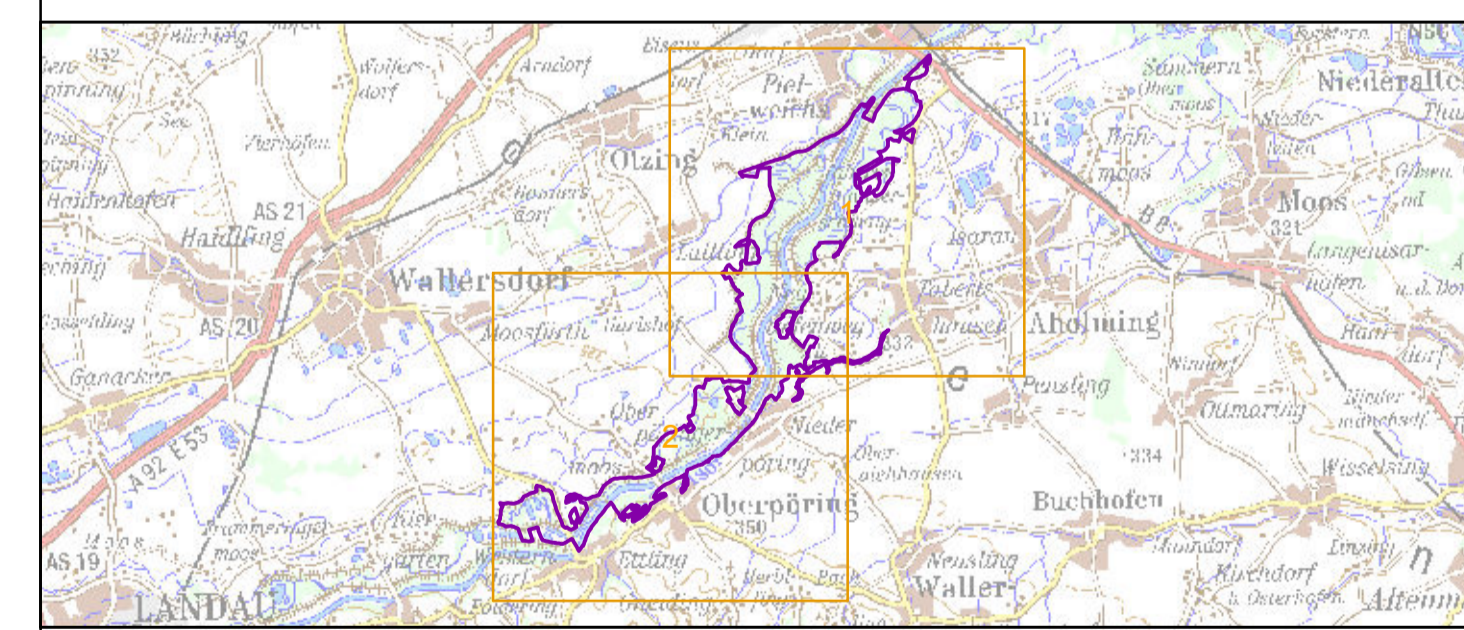

- Vogelschutzgebietsgrenze
- Revierzentren der Vogelarten des Anhang I der SPA-Richtlinie (im Standard-Datenbogen genannt)**
- A229, Eisvogel, *Alcedo atthis* (B)
 - A234, Grauspecht, *Picus canus* (C)
 - A236, Schwarzspecht, *Dryocopus martius* (B)
 - A238, Mittelspecht, *Dendrocopos medius* (C)
 - A272, Blaukehlchen, *Luscinia svecica cyaneola* (C)
 - A321, Halsbandschnäpper, *Ficedula albicollis* (C)
 - A338, Neuntöter, *Lanius collurio* (C)
- Revierzentren der Vogelarten des Artikel 4(2) der Vogelschutzrichtlinie (im Standard-Datenbogen genannt)**
- A051, Schnatterente, *Anas strepera* (B)
 - A336, Beutelmeise, *Remiz pendulinus* (C)
- Revierzentren der Vogelarten des Artikel 4(2) der Vogelschutzrichtlinie (nicht im Standard-Datenbogen genannt)**
- A022, Zwergdommel, *Ixobrychus minutus*



**Managementplanung
Vogelschutzgebiet 7243-401
Untere Isar oberhalb Mündung**



Karte 2 Bestand und Bewertung **Behörde**

Blatt: 1 von 2	Kartenfertigung: 23.12.2010
--------------------------	---------------------------------------

Bearbeitung:
 Amt für Ernährung, Landwirtschaft und Forsten Landau
 Bayerische Landesanstalt für Wald und Forstwirtschaft
 Regierung von Niederbayern



Planungsbüro: Dr. Richard Schlemmer (Diplom-Biologe); Proskestr.5, 93059 Regensburg