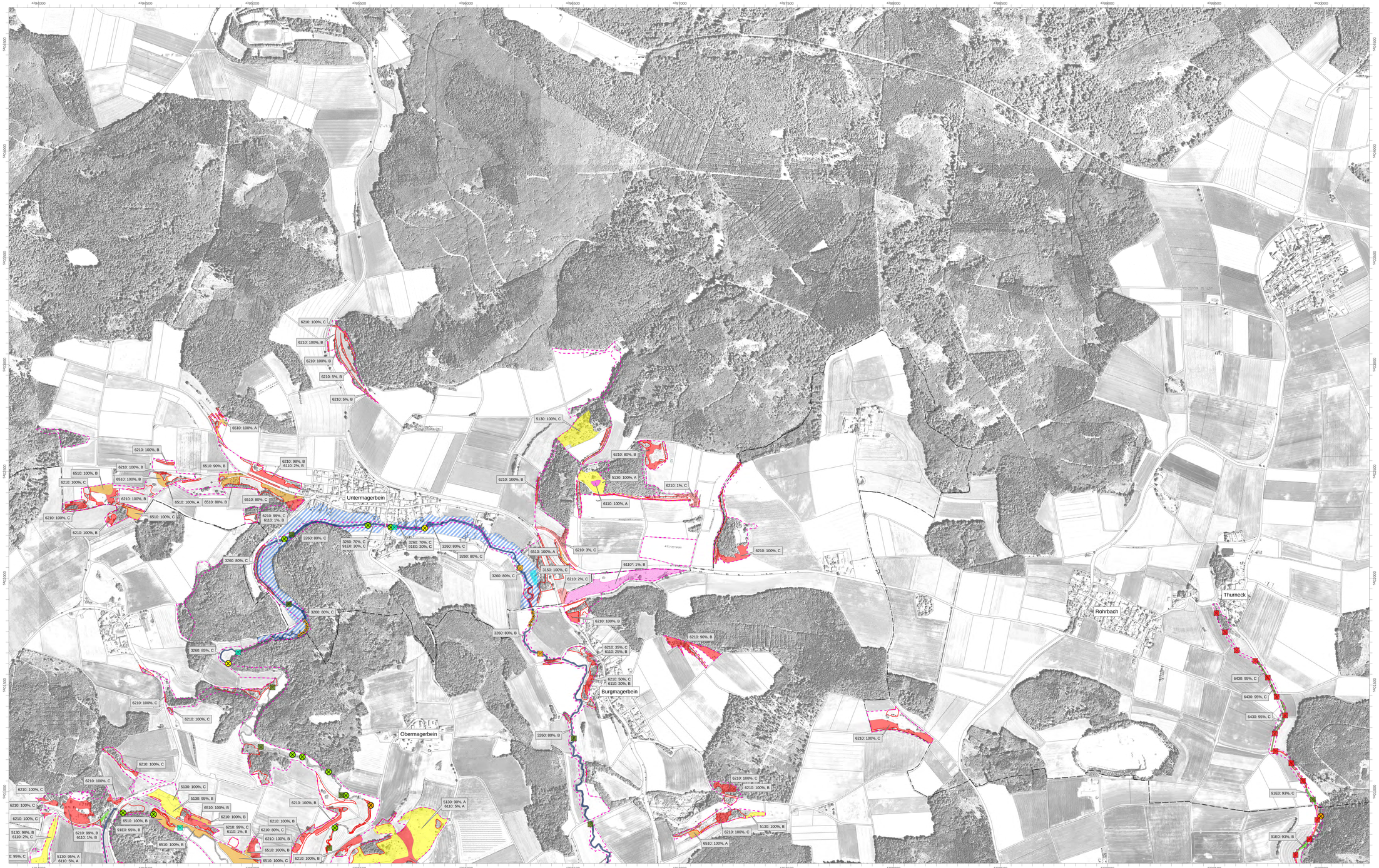

FFH- Gebietsgrenze

FFH-Lebensraumtypen (im Standarddatenbogen genannt)*

* Nur der dominierende LRT (= LRT1) ist farbig dargestellt.

Anteil LRT1 > 20 %	Anteil LRT1 < 20 %	
		3260, Fließgewässer mit flutenden Wasserpflanzen
		5130, Wacholderheiden
		6210, Kalkmagerasen
		6430, Hochstaudenfluren
		6510, Flachland-Mähwiesen
		6110*, Kalkpioniermagerasen

FFH-Lebensraumtypen (nicht im Standarddatenbogen genannt)*

* Nur der dominierende LRT (= LRT1) ist farbig dargestellt.

Anteil LRT1 > 20 %	Anteil LRT1 < 20 %	
		3140, Mäßig nährstoffreiche Stillgewässer mit Armleuchteralgen
		3150, Nährstoffreiche Stillgewässer
		91E0*, Weichholzauwälder

Erhaltungszustand der FFH-Lebensraumtypen

Erhaltungszustand A (hervorragend)
Erhaltungszustand B (gut)
Erhaltungszustand C (mittel bis schlecht)

6510: 70%, A — LRT, Anteil in %, Erhaltungszustand

6430: 20%, B — LRT 1, Anteil in %, Erhaltungszustand
3260: 05%, C — LRT 2, Anteil in %, Erhaltungszustand

Flächig farbig ist der Hauptlebensraumtyp (LRT1) dargestellt.
LRT 2 wird durch die Beschriftung im Label kenntlich gemacht.

Arten nach Anhang II der FFH-RL (im Standarddatenbogen genannt)

1032, Bachmuschel, Unio crassus
Probestellen 2008/2009 (1-49) mit Bachmuschel-Dichten

- 0 Individuen/m
- 0,1 - 0,5 Individuen/m
- 0,6 - 1,0 Individuen/m
- 1,1 - 5,0 Individuen/m
- 5,1 - 10,0 Individuen/m
- Mehr als 10,0 Individuen/m
- Nicht absuchbar wegen Biberstau

1163, Koppe, Cottus gobio

- Sehr guter, reproduzierender Koppenbestand in allen Größenklassen
- Reproduzierender Koppenbestand
- Kein Koppenbestand

1337, Biber, Castor fiber

* keine Kartendarstellung

Erhaltungszustand der Arten nach Anhang II der FFH-RL

Erhaltungszustand A (hervorragend)
Erhaltungszustand B (gut)
Erhaltungszustand C (mittel bis schlecht)

Der Erhaltungszustand der Koppe wird im Verbundsystem der Kessel mit C (mittel bis schlecht) bewertet.
Der Erhaltungszustand der Bachmuschel wird im Verbundsystem der Kessel mit B (gut) bewertet.
Der Erhaltungszustand des Bibers wird im Verbundsystem der Kessel mit B (gut) bewertet.

Zusatzinformation

- Sonstige kartierte Biotope nach Biotopkartierung
- Landkreisgrenze
- Überschwemmungsgrenze in Flussauen
- Querbauwerk (frei durchgängig)
- Querbauwerk (Durchgängigkeit eingeschränkt)
- Querbauwerk (Durchgängigkeit mangelhaft)
- Querbauwerk (nicht durchgängig)

Managementplanung
FFH-Gebiet 7229-371 „Kesseltal mit Kessel, Hahnenbach und Köhrlesbach"

NATURA 2000

Karte 2.1: Bestand und Bewertung (Teilkarte 1)

Blatt:	Bearbeitungsstand:
1 von 1	Entwurf 2010, Überarbeitung 2015 / 2016

Bearbeitung:

Regierung von Schwaben

Originalmaßstab: 1:5.000

0 50 100 150 200 250 m

N

Geodaten:
Bayerische Vermessungsverwaltung (www.geodaten.bayern.de)
Fachdaten:
Bayerisches Landesamt für Umwelt (www.lfu.bayern.de)