

Alle Fließgewässer	
Haupt-Zielsetzungen	
<ul style="list-style-type: none"> • direkter Schutz der Bachmuschelbestände • Schutz sonstiger Lebensraumtypen 	
Maßnahmen	
Nr.	Beschreibung
7/1	Verbreiterung der Gehölzstreifen entlang der Bäche
7/4	Entnahme der vordringenden Fichten
8/1	Reduzierung des Bisambestandes
8/6	Durchführung von Grabenräumungen nur in Abstimmung mit Naturschutzbehörden und entsprechend der Hinweise im Managementplan

Pfatter		
Haupt-Zielsetzungen		
<ul style="list-style-type: none"> • Verminderung von Einträgen • Erhöhung des Strukturreichtums • Verbesserung der Wasserqualität 		
Maßnahmen		
Nr.	Beschreibung	Lage
1/4	Schaffung von Uferstreifen	obh. Dünzling
1/5	Schaffung von Uferstreifen	uth. Dünzling
1/6	Schaffung von Uferstreifen	in Dünzling
2/5	ergänzende Uferbepflanzung	obh. und uth. Dünzling
3/4	Strukturanreicherung	Dünzling bis Teufelsmühle
8/3	Umwandlung Acker in Grünland	bei Geiergucken

Weiherrwiesgraben		
Haupt-Zielsetzungen		
<ul style="list-style-type: none"> • Verminderung von Einträgen • Verbesserung der Gewässerstruktur • Verbesserung der Wasserqualität 		
Maßnahmen		
Nr.	Beschreibung	Lage
1/1	Schaffung von Uferstreifen	Mittellauf obh. Muschelvorkommen
1/2	Schaffung von Uferstreifen	Unterauf
1/3	Schaffung von Uferstreifen	Oberlauf
2/1	ergänzende Uferbepflanzung	Mittellauf
3/1	Strukturverbesserung	Mittellauf
4/4	Öffnen der Verrohrung	Mittellauf
4/6	Verminderung Rückstau beim Wegedurchlass	obh. Wegekreuzung
5/1	Bau eines Sedimentfangs	Mittellauf

Gänsgraben		
Haupt-Zielsetzungen		
<ul style="list-style-type: none"> • Verbesserung der Gewässerdurchgängigkeit • Erhöhung des Strukturreichtums 		
Maßnahmen		
Nr.	Beschreibung	Lage
2/4	ergänzende Uferbepflanzung	Mittellauf
4/2	Umgestaltung der Aufstauvorrichtung	Höhe Jägerhaus
4/3	Überprüfung der Durchgängigkeit; ggf. Vergrößerung der Rohrdurchmesser/Verkürzung der Rohre	Überfahrten zum Damwidlegehe u. Weg bei Klausen
8/2	Gespräche mit Teichbesitzern wegen Blaubandbärbling	Teiche bei Stumpföd, Jägerhaus und Klausen

Legende:

- Massnahmen
- Entwicklung von Uferstreifen
- Bau eines Schlammfangs
- Durchgängigkeit verbessern
- Gehölzpflanzung
- Strukturverbesserung
- FFH-Gebiet
- Gemeindegrenze
- Digitale Flurkarte
- 142 Flurstücksnummer

Fließgewässer bzw. Gältigkeitsbereich		
Haupt-Zielsetzungen		
• wichtigste Ziele		
Maßnahmen		
Nr.	Beschreibung	Lage
	detaillierter siehe Textteil zum Managementplan	

Nutzung der Geobasisdaten der Bayer. Vermessungsverwaltung, Geobasisdaten © Bayer. Vermessungsverwaltung

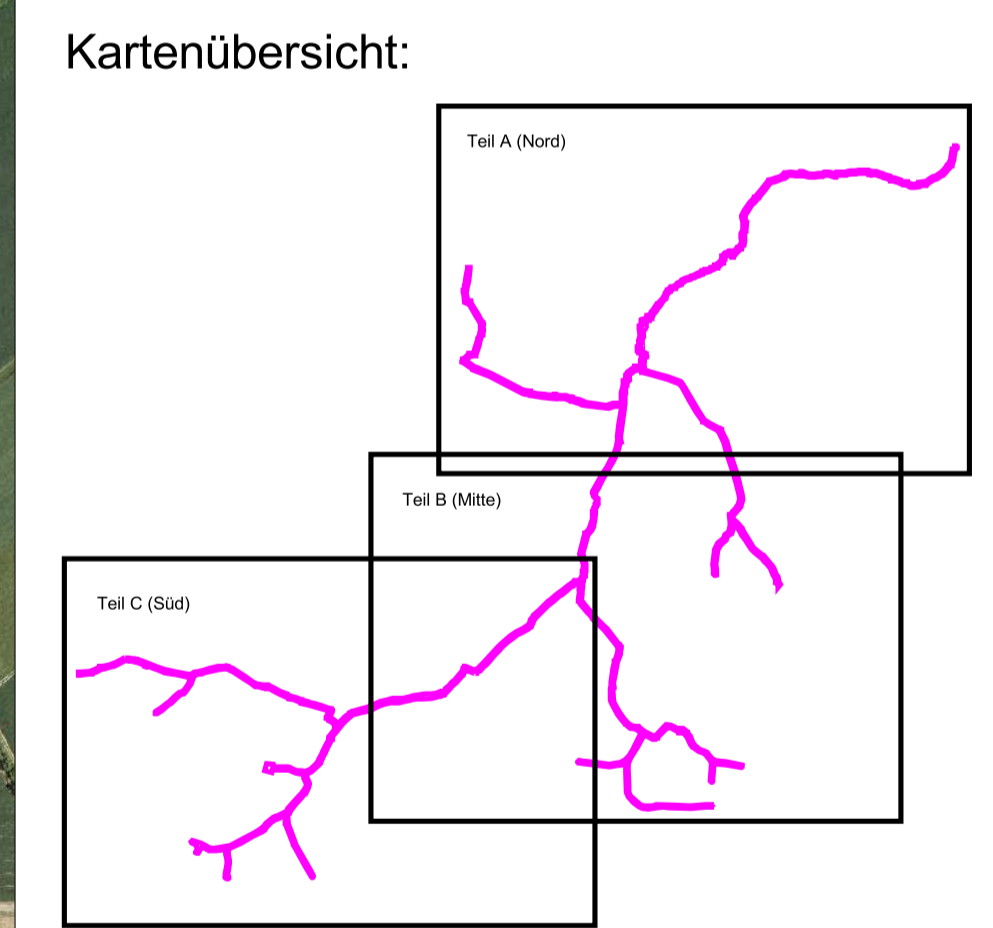

Managementplan für das FFH-Gebiet 7138-371 „Bachmuschelbäche südlich Thalmassing“

Karte 1: Ziele und Maßnahmen

Teil A (Nord)	Kartierung: Juli - Okt. 2007 Kartenfertigung: Febr. 2008
Kartengrundlage: Nutzung der Geobasisdaten der Bayerischen Vermessungsverwaltung; Geobasisdaten: ©Bayerische Vermessungsverwaltung	Maßstab: 1 : 5.000 100 m
Auftragnehmer: Schmidt & Partner	Auftraggeber: Regierung von Niederbayern Regierungsplatz 540 84028 Landshut

Schmidt & Partner GbR
Leisau 69
95497 Goldkronach
Tel. 09273-502439
www.muschelschutz.de