







LEGENDE

Lebensraumtypen nach Anhang I der FFH-Richtlinie für das FFH-Gebiet 7137-301

Im Standarddatenbogen aufgeführte Lebensraumtypen (LRT)

-  LRT 3140 / C Stillgewässer mit Armelechteraigen
-  LRT 7230 / A Kalkreiche Niedermoore
-  LRT 7230 / B Kalkreiche Niedermoore
-  LRT 7230 / C Kalkreiche Niedermoore
-  LRT 91E0* / B Erlen-Eschen-Weichholz-Auwälder

Bewertung des aktuellen Erhaltungszustandes

A hervorragende Ausprägung

B gute Ausprägung

C mittlere bis schlechte Ausprägung

Gesetzlich geschützte Biotope (§ 30 BNatSchG / Art. 23 BayNatSchG)

 Nasswiese

 Nasswiese verschliff

Schutzgebietsgrenze

 FFH-Gebiet 7137-301 (Feinabgrenzung; Stand: Herbst 2008)

Flurkarte (Ausschnitt)

 Flurstücksgrenze

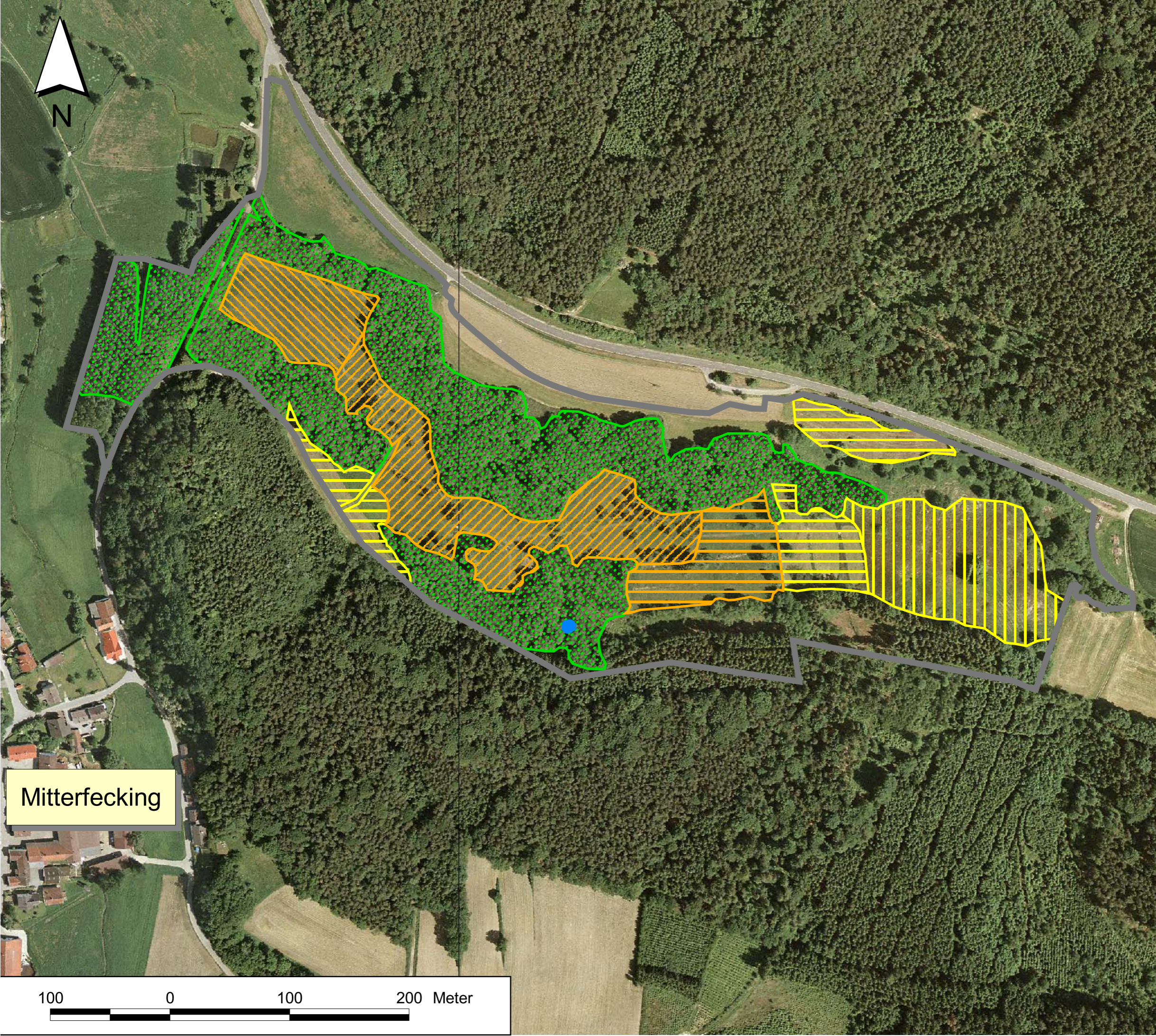

FFH-Gebiet Nr. 7137-301

"Sippenauer Moor"



KARTE 2:
Bestand und Bewertung der Lebensraumtypen des Anhangs I der FFH-Richtlinie

Maßstab: 1 : 3.000

Datum: November 2011

Kartengrundlage:

"Daten aus dem Bayerischen Fachinformationssystem Naturschutz (FIS-Natur)"
Nutzung der Geobasisdaten der Bayer. Vermessungsverwaltung:
© Bayer. Vermessungsverwaltung

Auftragnehmer:

Büro für Angewandte Botanik
Dipl.-Biol. Martin Scheuerer
Peter-Rosegger-Str. 10
D-93152 Nittendorf

Bearbeitung:

Dipl.-Biol. Martin Scheuerer
Hans-Jürgen Hirschfelder

Auftraggeber:

Regierung von Niederbayern
Sachgebiet 51
Regierungsplatz 540
D-84028 Landshut



Mitterfecking

100 0 100 200 Meter

