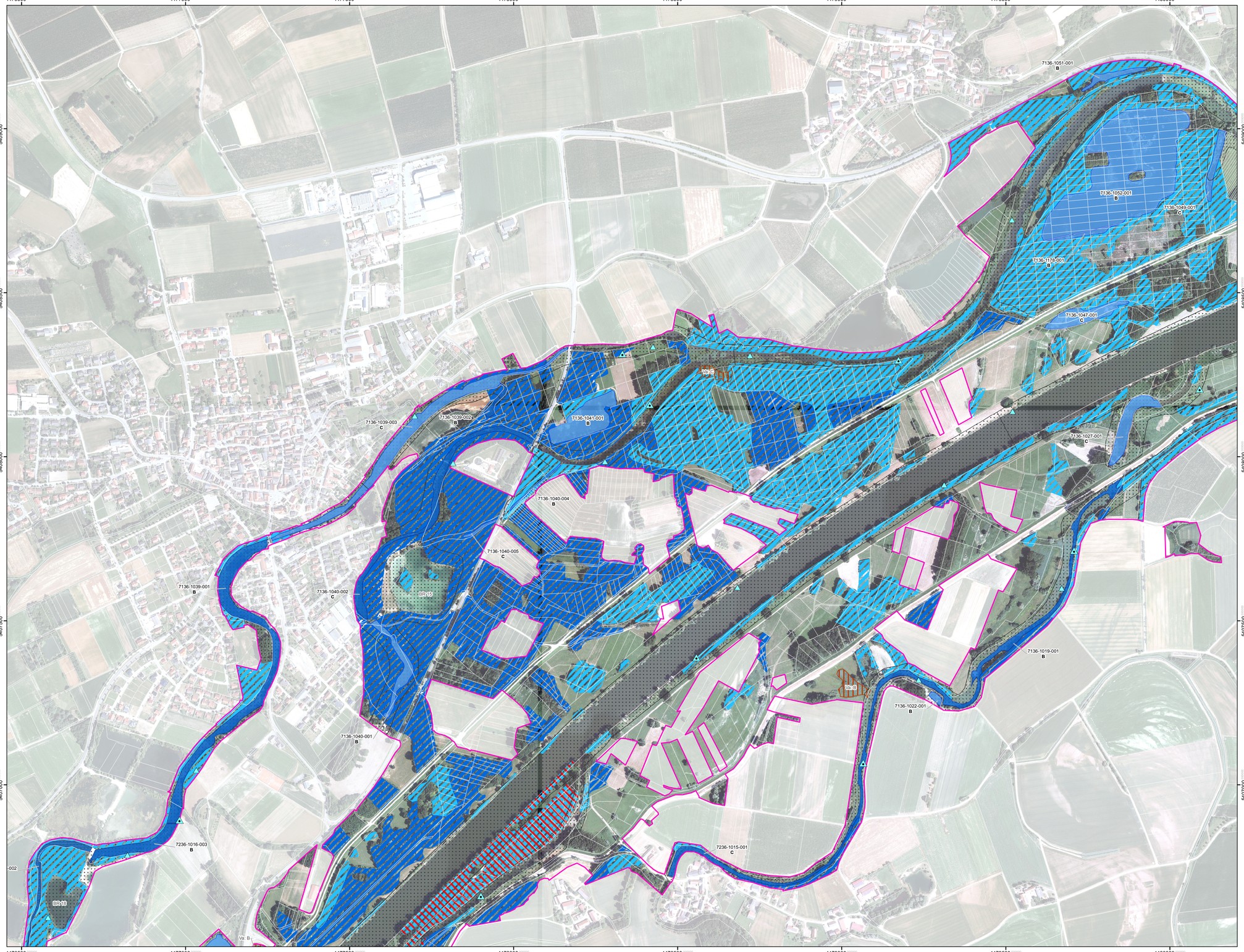

FFH-Gebietsgrenze

FFH-Gebietsgrenze Weltenburg (7136-301)

FFH-Lebensraumtypen

Bei den Lebensraumtypen (LRT) im Offenland erfolgte die Bewertung des Erhaltungszustands (EHZ) einzelflächenweise - siehe Beschriftung auf der Karte [Biotopnummer/EHZ]:

A = hervorragend
B = gut
C = mittel bis schlecht

Beispiel:
7136-1061-003
B

Der aggregierte EHZ für die Wald-LRT ist in allen Fällen B. Prioritäre LRT sind unten mit einem * gekennzeichnet. Bilden mehrere Offenland-LRT einen Komplex, ist der führende LRT abgebildet. Die Abgrenzung der Waldflächen erfolgte nach den Vorgaben für die FFH-Kartierung, sie entspricht nicht zwingend den waldgesetzlichen Vorgaben.

Komplex mehrerer Offenland-LRT

Besonders wertvoller Waldbereich

Für die militärischen Übungsplätze „Wackerstein" und „Auf der Schanz" liegen derzeit keine Daten zu LRT des Offenlands vor.
Abgrenzung:

Im Standard-Datenbogen genannt:

- 3150 Nährstoffreiche Stillgewässer
- 3260 Fließgewässer mit flutender Wasservegetation
- 6110* Kalkpionierrasen
- 6210 Kalkmagerrasen
- 6210* Kalkmagerrasen mit Orchideen
- 6430 Feuchte Hochstaudenfluren
- 6510 Magere Flachland-Mähwiesen
- 9130 Waldmeister-Buchenwälder (EHZ B)
- 9150 Orchideen-Buchenwälder (EHZ B)
- 9160 Sternmieren-Eichen-Hainbuchenwälder (EHZ B)
- 9170 Labkraut-Eichen-Hainbuchenwälder (EHZ B)
- 9180* Schlucht- und Hangmischwälder (EHZ B)
- 91E0* Weichholzauwälder (EHZ B)
- 91F0 Hartholzauwälder (EHZ B)

Nicht im Standard-Datenbogen genannt:

- 40A0* Felsenkirschengebüsche
- 6410 Pfeifengraswiesen

Arten (Anhang II FFH-RL) – Informationen zu den Beständen von Anhang-II-Fischarten: siehe Textteil

Prioritäre Arten sind mit einem * gekennzeichnet; EHZ = Erhaltungszustand (A, B, oder C – vgl. Lebensraumtypen).

Im Standard-Datenbogen genannt:

- Va: C — 1014 Schmale Windelschnecke (*Vertigo angustior*): Probefläche mit positivem Nachweis EHZ B, C oder nicht bewertbar – siehe Beschriftung auf der Karte
- Vm: A — 1016 Bauchige Windelschnecke (*Vertigo moulinsiana*): Probefläche mit positivem Nachweis EHZ A, B oder C – siehe Beschriftung auf der Karte
- 1193 Gelbbauchunke (*Bombina variegata*): Nachweis eines Einzeltiers – EHZ C
- BR42 — 1337 Biber (*Castor fiber*) – EHZ B (Stand Februar 2014):
  - Revier (nummeriert, sofern im Textteil aufgeführt)
  - Bau/Burg (genutzt)
  - Bau/Burg (verlassen)
- 1614 Kriechender Sellerie (*Apium repens*) – EHZ A

Nicht im Standard-Datenbogen genannt:

- 1037 Grüne Keiljungfer (*Ophiogomphus cecilia*) – EHZ nicht ermittelt
- 1084* Eremit (*Osmoderma eremita*):
  - Nachweis (Status unsicher) – EHZ B
  - Nachweis (Status unsicher) – EHZ C
  - Weiterer potenzieller Brutbaum

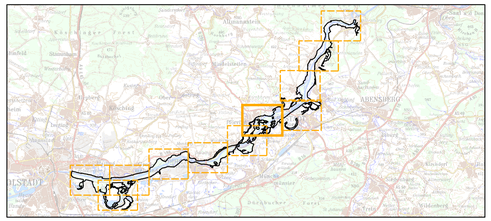

Managementplanung FFH-Gebiet 7136-304
Donauauen zwischen Ingolstadt und Weltenburg

NATURA 2000

Karte 1 Bestand

Blatt:	Kartenfertigung:
7 von 11	23.08.2016

Bearbeitung:

Regierung von Niederbayern (Auftraggeber)

Planungsbüro: PAN GmbH (Offenland)

Amt für Ernährung, Landwirtschaft und Forsten
Landau a. d. Isar (Wald)

Fischereifachberatungen Ober- und Niederbayern (Fische)

BAYERISCHE FORSTVERWALTUNG

Regierung von Niederbayern

PAN
PAN Planungsbüro für angewandten Naturschutz GmbH
Amalienstraße 83, 80799 München
Tel. 089/12026910 • info@pan-gmbh.com

Originalmaßstab: 1 : 5.000

0 50 100 200 m

Geobasisdaten:
Bayerische Vermessungsverwaltung (www.geodaten.bayern.de)
Fachdaten:
Bayerisches Landesamt für Umwelt (www.lfu.bayern.de)
Bayerische Forstverwaltung (www.forst.bayern.de)