

- FFH-Gebietsgrenze (Stand: 04/2016)
- Vogelschutzgebietsgrenze (Stand: 04/2016)
- Erweiterungsflächen FFH-Gebiet (Natura 2000-Verordnung 2016, nicht bearbeitet)

Vogelarten des Anhangs I der Vogelschutzrichtlinie (im Standarddatenbogen genannt)

- B Blaukehlchen
- R Rohrweihe

Weitere signifikante Vorkommen von Vogelarten nach Anhang I der Vogelschutzrichtlinie (nicht dargestellt):

- | | |
|--------------------|----------------------|
| Wintergäste | Nahrungsgäste |
| - Kornweihe | - Rotmilan |
| | - Schwarzmilan |
| | - Weißstorch |
| | - Wiesenweihe |

Vogelarten des Anhangs I der Vogelschutzrichtlinie (im Standarddatenbogen nicht genannt)

- NT Neuntöter

Weitere signifikante Vorkommen von Vogelarten nach Anhang I der Vogelschutzrichtlinie (nicht dargestellt):

- Wintergast**
- Silberreiher

Vogelarten nach Art. IV (2) der Vogelschutzrichtlinie (im Standarddatenbogen genannt)

- Bb Bekassine
- Bk Braunkehlchen
- K Kiebitz
- KE Krickente
- S Schafstelze
- T Teichrohrsänger
- W Wachtel
- Wf Wasserralle

Weitere signifikante Vorkommen von Vogelarten nach Art. IV (2) der Vogelschutzrichtlinie (nicht dargestellt):

- | | | |
|------------------|---------------------|--------------------|
| Brutvögel | Zugvögel | Wintergäste |
| - Graumammer | - Großer Brachvogel | - Raubwürger |
| - Rohrschwirl | - Wiesenpieper | |
| - Zwergtaucher | | |

Vogelarten nach Art. IV (2) der Vogelschutzrichtlinie (im Standarddatenbogen nicht genannt)

- Sk Schwarzkehlchen
- Rl Feldlerche

Weitere signifikante Vorkommen von Vogelarten nach Art. IV (2) der Vogelschutzrichtlinie (nicht dargestellt):

- Brutvögel**
- Feldschwirl

Bestand Flächennutzung (Stand 2013)

- | | |
|--|---|
| Gewässer | Acker |
| Moor | Unkultivierte Fläche (Böschungen etc.) |
| Sumpf | Wald/Gehölz |
| Grünland | |

Sonstige Darstellung

- Flächen, die überwiegend nach § 30 BNatSchG bzw. Art. 23 BayNatSchG unter Schutz stehen
- Lebensraumtypen nach Anhang I der FFH-Richtlinie

Datengrundlagen:

Vogel: Angaben von Gebietskennern (Scupin 2010) und PAN (2008);
 Flächen nach Anhang I der FFH-Richtlinie und nach § 30 BNatSchG bzw. Art. 23 BayNatSchG; Biotopkartierung 2008 - 2010;
 Nutzung: "Tatsächliche Nutzung" der Bayerischen Vermessungsverwaltung (Stand 2012)

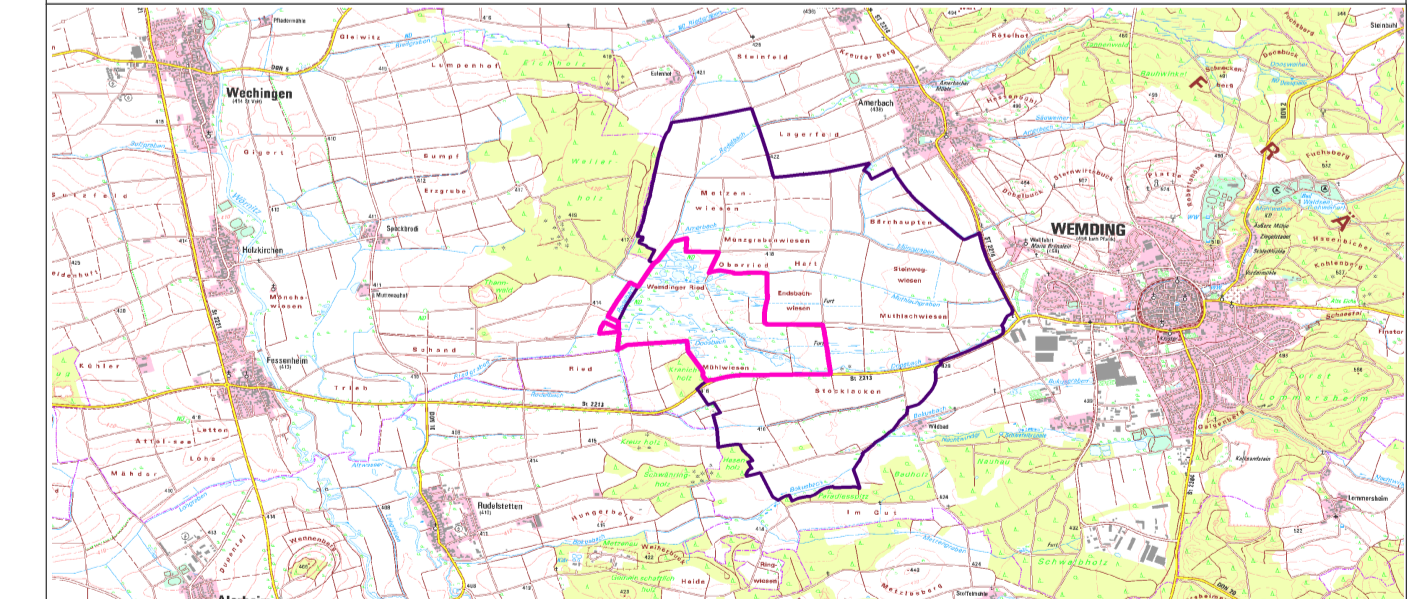

Managementplanung
 FFH-Gebiet 7130-301 „Wemdingler Ried“ mit Vogel-
 schutzgebiet 7130-471 „Nördlinger Ries und
 Wörnitztal“ (Teilfläche B)



Karte 2.2: Bestand und Bewertung – Arten der EU-Vogelschutzrichtlinie

Blatt: 1 von 1 **Bearbeitungsstand:** Oktober 2016

Bearbeitung:
 Regierung von Schwaben



Planungsbüro:
 PAN Planungsbüro für angewandten Naturschutz GmbH
 Rosenkavallerplatz 8, 81925 München

