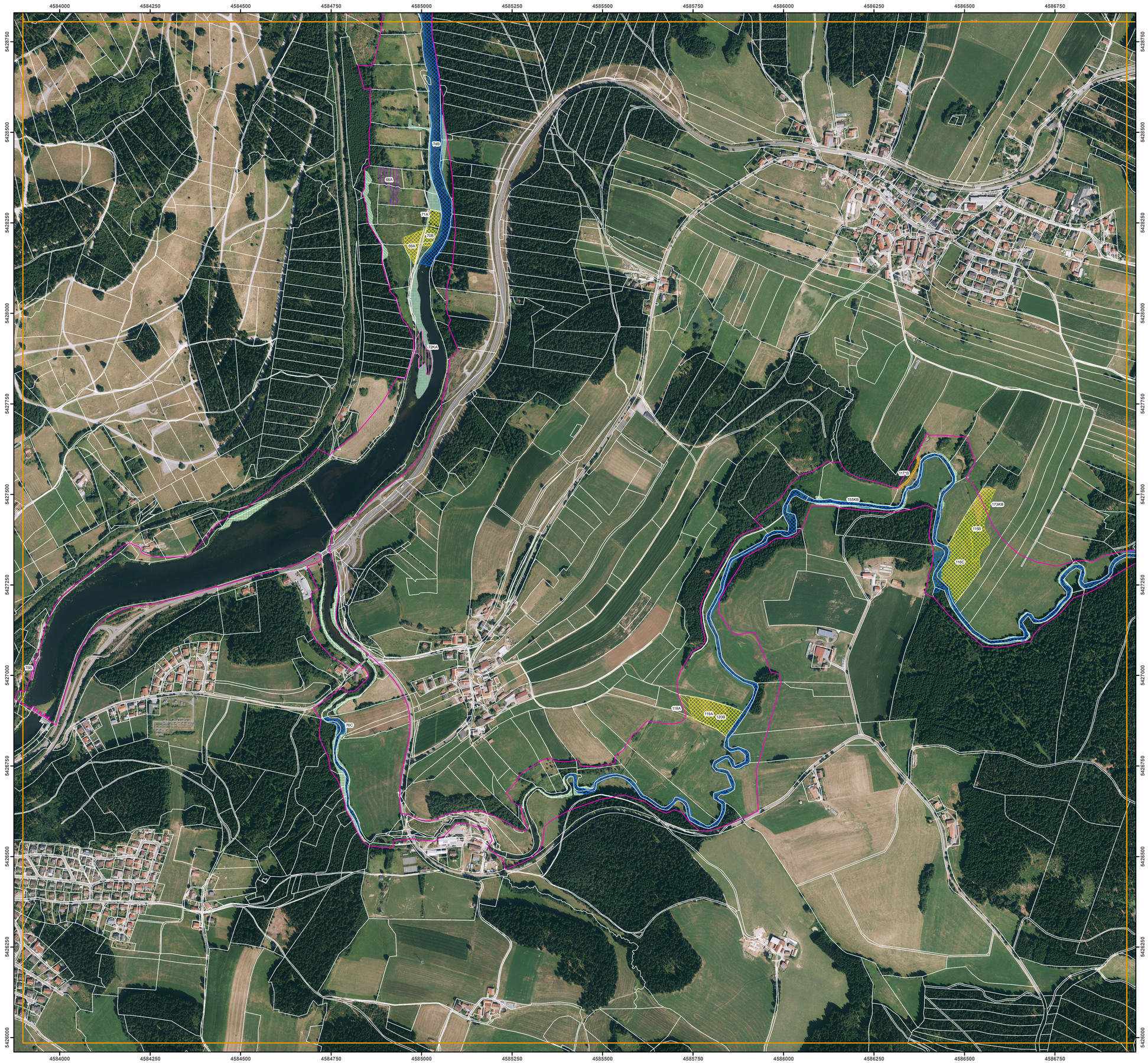

FFH-Gebietsgrenze (Feinabgrenzung auf Basis 1:5000)

Lebensraumtypen (im Standarddatenbogen genannt)

- 3260, Fließgewässer mit flutender Wasservegetation
- 6230*, Artenreiche Borstgrasrasen
- 6410, Pfeifengraswiesen
- 6430, Feuchte Hochstaudenfluren
- 6510, Magere Flachland-Mähwiesen
- 6520, Berg-Mähwiesen
- 7140, Übergangs- und Schwingrasenmoore
- 8220, Silikatfelsen mit Felsspaltenvegetation
- 9110, Hainsimsen-Buchenwälder "Bergmischwald" A)
- 9130, Waldmeister-Buchenwälder "Bergmischwald" (B)
- 9134, Tannen-Fichten-Buchenwälder "Bergmischwald" (A)
- 9181*, Spitzahorn-Sommerlindenwälder (B)
- 9185*, Bergulmen-Bergahorn-Steinschuttwälder (A)
- 91D0*, Moorwälder (B/C)
- 91D1*, Birken-Moorwälder (B/C)
- 91D3*, Bergkiefern-Moorwälder (B)
- 91D4*, Fichten-Moorwälder (B/C)
- 91E5*, Fichten-Schwarzerlen-Sumpfwälder (B)
- 91E6*,Waldsternmieren-Schwarzerlen-Bachauenwälder (B)
- 91E7*, Grauerlen-Auwälder (B)
- 91E9*, Bruchweiden-Auwälder (B)
- 9412, Hainsimsen-Fichten-Tannenwälder (B)
- 9416, SubalpinerSilikat-Fichtenwälder (A)

Die Beschriftung der Offenlandflächen erfolgt in der Regel einzelflächenweise und enthält eine gebietseindeutige Nummer, die flächenbezogene Bewertung des (Haupt-)Lebensraumtyps, ggf. ein Komplexkennzeichen (K) und ggf. ein Sternchen (*) bei prioritären Lebensraumtypen. Die Bewertung der Arten wird in Klammern in der Legende angegeben.
Die Gesamtbewertung der Wald-Lebensraumtypen und der durch die Forstverwaltung bearbeiteten Arten ist in Klammern hinter der entsprechenden Schutzgutbezeichnung in der Legende genannt. Arten, die nicht im Standarddatenbogen aufgeführt sind, sind in der Regel nicht flächig erfasst worden.
Eine Bewertung für die nicht im Standarddatenbogen genannten Schutzgüter in der Zuständigkeit der Forstverwaltung ist nicht vorgesehen.
Kurzdefinition der Erhaltungszustände sind A = sehr gut, B = gut und C = mittel bis schlecht. Sternchen (*) = prioritär (vom Verschwinden bedrohte Lebensraumtypen und Arten)
Die Abgrenzung der Waldflächen erfolgte nach den Vorgaben für die FFH-Kartierung, sie entspricht nicht zwingend den waldgesetzlichen Vorgaben.

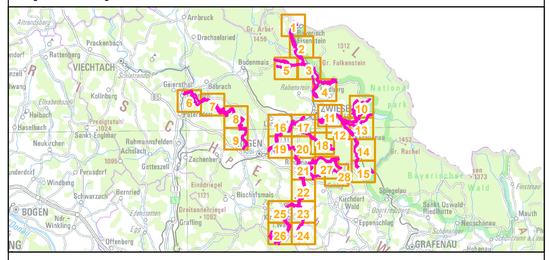

Managementplanung
FFH-Gebiet 7045-371 Oberlauf des Regen und Nebenbäche

NATURA 2000

Karte 2.1 Bestand und Bewertung - Lebensraumtypen **Behörde**

Blatt:	**Kartenfertigung:**
Blatt 19 von 28	26.09.2016

Bearbeitung:

11

Amt für Ernährung, Landwirtschaft und Forsten Landau
Bayerische Landesanstalt für Wald und Forstwirtschaft

Regierung von Niederbayern

Faust Landschaftsarchitekten

BAYERISCHE FORSTVERWALTUNG

Originalmaßstab: 1:5.000

0 50 100 150 200 Meter

N

Geobasisdaten:
Bayerische Vermessungsverwaltung (www.geodaten.bayern.de)
Fachdaten:
Bayerische Forstverwaltung (www.forst.bayern.de)
Bayerisches Landesamt für Umwelt (www.lfu.bayern.de)