

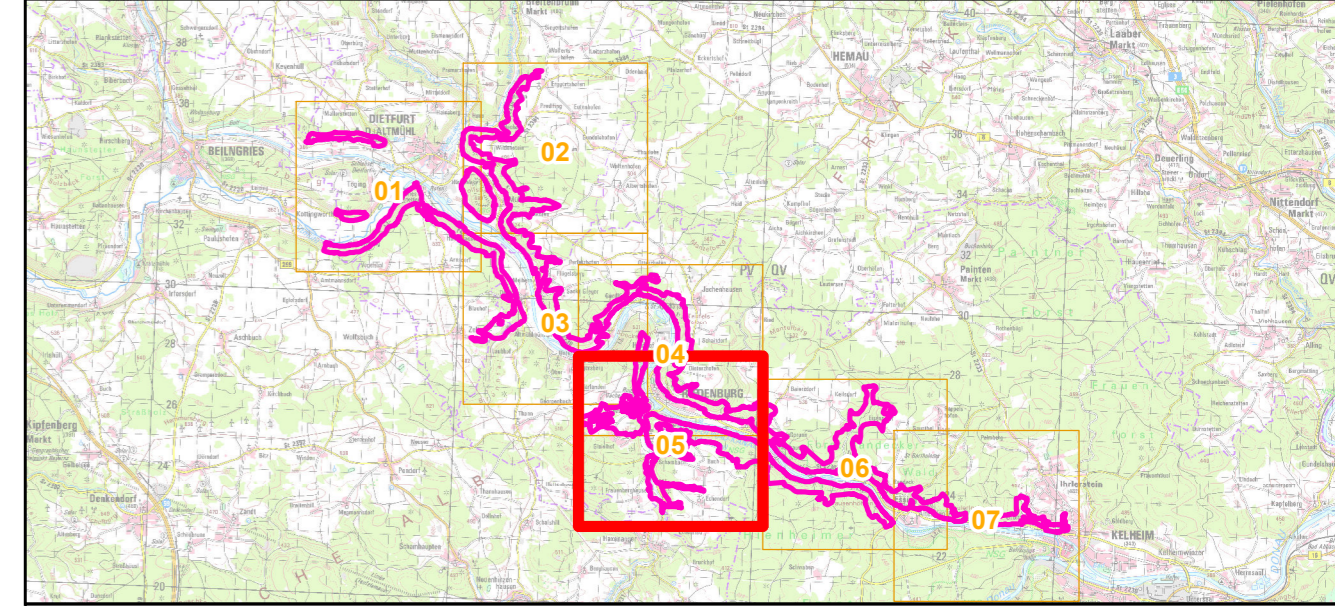

- FFH-Gebietsgrenze (Feinabgrenzung auf Basis 1:5000 BayNat2000V)**
- Maßnahmen Offenland**
- M 1 Fortführung und Förderung der extensiven Beweidung, ggf. unter Berücksichtigung der Vorkommen bemerkenswerter Tier- u. Pflanzenarten; Wacholdermanagement bei Bedarf
  - M 1 Fortführung und Förderung der extensiven Beweidung, ggf. unter Berücksichtigung der Vorkommen bemerkenswerter Tier- u. Pflanzenarten; Wacholdermanagement bei Bedarf  
M 3 Erhalt von Kalkmagerrasen und Wacholderheiden durch exten. Nutzung (Mahd o. Beweidung)
  - M 1 Fortführung und Förderung der extensiven Beweidung, ggf. unter Berücksichtigung der Vorkommen bemerkenswerter Tier- u. Pflanzenarten; Wacholdermanagement bei Bedarf  
M 5 Verbot von Lager- und Feuerstellen; Verminderung von Trittschäden
  - M 11 Besucherlenkung, Fortführung und Aktualisierung des Kletterkonzepts „Altes Altmühltal“  
M 9 Entfernung von Gehölzaufwuchs ggf. unter Berücksichtigung der Vorkommen bemerkenswerter Tier- und Pflanzenarten
  - M 12 Entfernung von Gehölzaufwuchs in mehrjährigen Abständen; Beweidungsverbot
  - M 2 Fortführung und Förderung der extensiven Beweidung unter Berücksichtigung der Vorkommen bemerkenswerter Orchideen
  - M 3 Erhalt v. Kalkmagerrasen und Wacholderheiden durch extensive Nutzung (Mahd oder Beweidung), Entfernung von Gehölzaufwuchs nach Bedarf
  - M 3 Erhalt v. Kalkmagerrasen und Wacholderheiden durch exten Nutzung (Mahd oder Beweidung), Entf. v. Gehölzaufwuchs n. Bedarf M 1 Fortführung und Förderung d. exten. Beweidung, ggf. unter Berücksichtigung der Vorkommen bemerkenswerter Tier- und Pflanzenarten
  - M 3 Erhalt v. Kalkmagerrasen und Wacholderheiden durch extensive Nutzung (Mahd oder Beweidung), Entfernung von Gehölzaufwuchs nach Bedarf  
M 5 Verbot von Lager- und Feuerstellen; Verminderung von Trittschäden
  - M 4 Wiederaufnahme der extensiven Nutzung von verbrachten Kalkmagerrasen und Wacholderheiden, ggf. Entbuschung bzw. Auslichtung von Gehölzaufwuchs
  - M 4 Wiederaufnahme der extensiven Nutzung von verbrachten Kalkmagerrasen und Wacholderheiden, ggf. Entbuschung bzw. Auslichtung von Gehölzaufwuchs
  - M 5 Verbot von Lager- und Feuerstellen; Verminderung von Trittschäden
  - M 6 Fortführung der extensiven Wiesenutzung i.d.R. mit zwei maliger Mahd
  - M 7 Extensivierung der Wiesenutzung ggf. mit vorheriger Ausmagerung
  - M 8 Wiederaufnahme der extensiven Wiesenutzung i.d.R. mit zwei maliger Mahd
  - M 9 Entfernung von Gehölzaufwuchs ggf. unter Berücksichtigung der Vorkommen bemerkenswerter Tier- und Pflanzenarten
  - M 9 Entfernung von Gehölzaufwuchs ggf. unter Berücksichtigung der Vorkommen bemerkenswerter Tier- und Pflanzenarten\_M 10 Felsfreistellung
  - 890 Kennzeichnung wichtiger Fledermaus-Winterquartiere mit einem Hinweisschild
  - 902 Dauerbeobachtung; sonstige Maßnahmen siehe LRT 8310 im Text

- Maßnahmen im Wald**
- 100 Fortführung der naturnahen Behandlung (siehe Text)
  - 107 Bedeutende Einzelbäume im Rahmen natürlicher Dynamik erhalten, Altbuchen und Alteichen
  - 501 Wildschäden an den lebensraumtypischen Baumarten reduzieren
  - 100 Fortführung der naturnahen Behandlung (siehe Text)
  - 118 Lebensraumtypische Baumarten einbringen und fördern, TrEI, Bah, WLi, Ta, Eibe
  - 100 Fortführung der naturnahen Behandlung (siehe Text)
  - 118 Lebensraumtypische Baumarten einbringen und fördern, Ei, FAh, SAh, Li, Eibe, Mebe, Kie
  - 501 Wildschäden an den lebensraumtypischen Baumarten reduzieren
  - 100 Fortführung der naturnahen Behandlung (siehe Text)
  - 118 Lebensraumtypische Baumarten einbringen und fördern, Ei
  - 122 Totholzanteil erhöhen
  - 501 Wildschäden an den lebensraumtypischen Baumarten reduzieren
  - 100 Fortführung der naturnahen Behandlung (siehe Text)
  - 108 Dauerbestockung erhalten
  - 100 Fortführung der naturnahen Behandlung (siehe Text)
  - 101 Bedeutenden Einzelbestand im Rahmen natürlicher Dynamik erhalten
  - 115 Sukzession zurücksetzen
- 1078, Spanische Flagge, *Euplagia quadripunctaria***
- 105 Lichte Bestände im Rahmen natürlicher Dynamik erhalten Wasserrostbestände
  - 115 Sukzession zurücksetzen
- 1323, 1304, 1308, 1324, Fledermäuse**
- 890 Kennzeichnung wichtiger Fledermaus-Winterquartiere mit einem Hinweisschild
  - 902 Dauerbeobachtung; sonstige Maßnahmen siehe LRT 8310 im Text
- 1386, Grünes Koboldmoos, *Buxbaumia viridis***
- 103 Totholz- und biotopbaumreiche Bestände erhalten, liegendes Nadel-Totholz
- 1902, Frauenschuh, *Cypripedium calceolus***
- 112 Lichte Waldstrukturen schaffen
  - 805 Rohbodenstellen anlegen und erhalten



**Managementplan**  
**FFH-Gebiet 7036-371 Trockenhänge im unteren**  
**Altmühltal mit Laaberleiten und Galgental**



**Karte 3 Maßnahmen** **Behörde**

**Blatt:** Blatt 5 von 7 **Kartenfertigung:** 06.09.2018

**Bearbeitung:**  
 Amt für Ernährung, Landwirtschaft und Landau an der Isar  
 Bayerische Landesanstalt für Wald und Forstwirtschaft  
 Regierung von Niederbayern  
 Planungsbüro:  
 ifanos-Landschaftsökologie (Dr. Mühlhofer)  
 Hessestr. 4 90443 Nürnberg



Originalmaßstab: 1:10.000  
 Geobasisdaten:  
 Bayerische Vermessungsverwaltung (www.geodaten.bayern.de)  
 Fachdaten:  
 Bayerische Forstverwaltung (www.forst.bayern.de)  
 Bayerisches Landesamt für Umwelt (www.lfu.bayern.de)

0 100 200 300 400 Meter

N