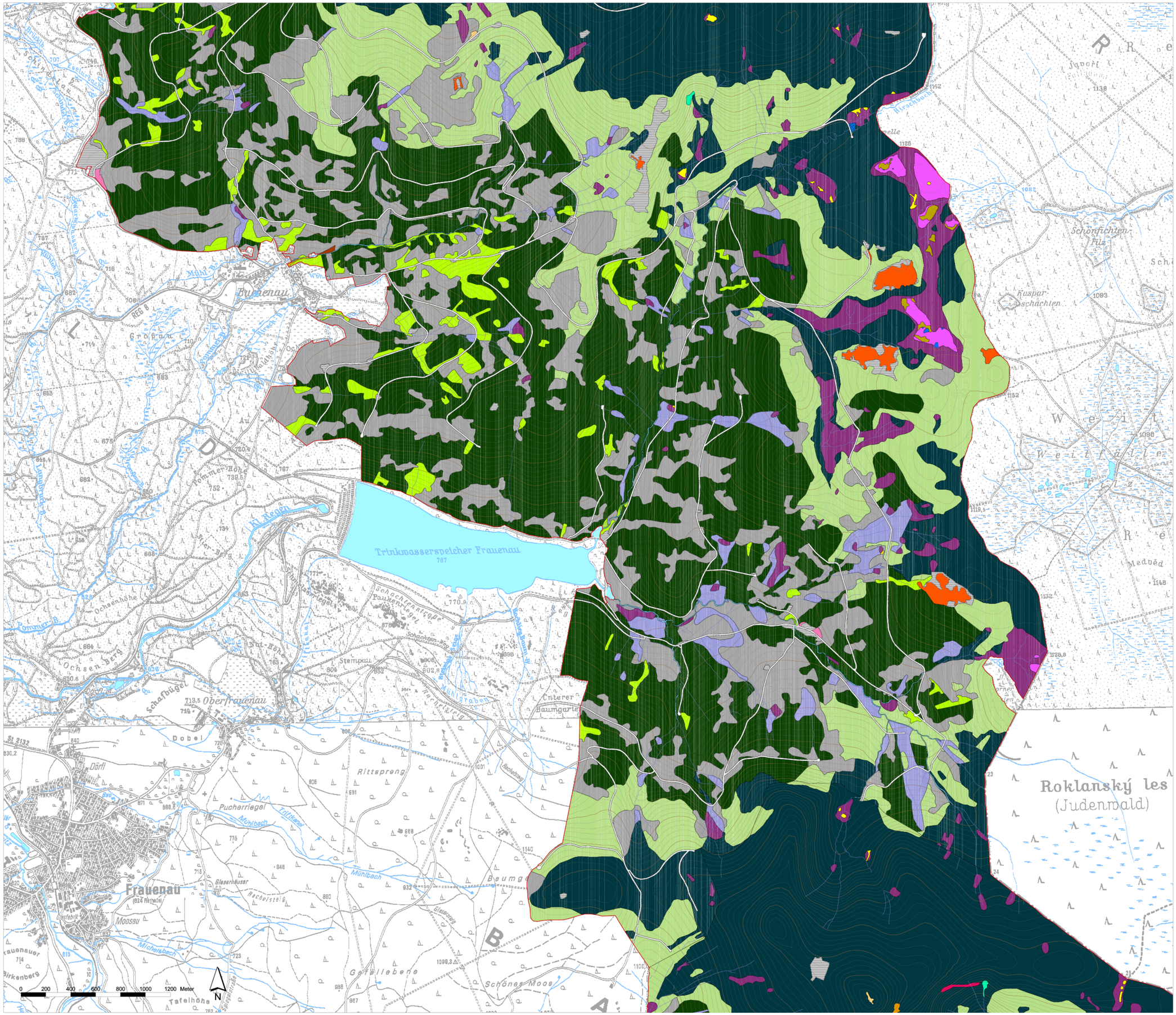

Lebensraumtypen nach FFH-Richtlinie

Gewässer

- 3160 - Dystrophe Seen und Teiche
- 3260 - Fließgewässer mit Ranunculus fluitans

Heide- und Gebüschvegetation

- 4030 - Europäische trockene Heiden
- *4070 - Buschvegetation mit Pinus mugo

Lebensraumtypen-Komplex aus

- 4030 - Europäische trockene Heiden / 8110 - Silikatschutthalden
- 4030 - Europäische trockene Heiden / 8220 - Silikatfelsen und ihre Felsspaltenvegetation
- 4030 - Europäische trockene Heiden / 7140 - Übergangsmoor

Natürliches und naturnahes Grasland

- *6230 - Montane Borstgrasrasen
- 6410 - Pfeifengraswiesen
- 6430 - Feuchte Hochstaudenfluren
- 6520 - Berg-Mähwiesen

Lebensraumtypen-Komplex aus

- *6230 - Artenreiche Borstgrasrasen / 6520 - Berg-Mähwiesen

Hoch-, Übergangs- und Niedermoore

- *7110 - Lebende Hochmoore
- 7120 - Degenerierte Hochmoore
- 7140 - Übergangsmoor
- 7230 - Basenreiche Niedermoore

Felsen, Geröll, Höhlen, Gletscher

- 8110 - Silikatschutthalden
- 8220 - Silikatfelsen und ihre Felsspaltenvegetation

* prioritärer Lebensraumtyp

Wälder

9110 Hainsimsen-Buchenwald

- Hainsimsen-Buchenwald
- Reitgras-Buchen-Fichtenwald

9130 Waldmeister-Buchenwald

- Waldmeister-Buchenwald
- Rundblattlabkraut-Tannenwald

9140 Mitteleuropäischer subalpiner Buchenwald mit Ahorn und Rumex arifolius

- Hochstauden-Bergahorn-Buchenwald

***9180 Schlucht- und Hangmischwälder**

- Eschen-Bergahorn-Blockwald
- Bergulmen-Bergahorn-Schluchtwald
- Drahtschmielen-Bergahorn-Fichtenwald

***91D0 Moorwälder**

- *91D1 - Birkenmoorwald
- *91D2 - Waldkiefern-Moorwald
- *91D3 - Bergkiefern-Moorwald
- *91D4 - Fichten-Moorwald

***91E0 Auenwälder mit Erle und Esche**

- Winkelseggen-Erlen-Eschenwald
- Hexenkraut-Fichten-Schwarzerlenwald
- Grauerlen-Auenwald
- Sonstige Schwarzerlenwald-Gesellschaften

9410 Montane bis alpine bodensaure Fichtenwälder

- Wollreitgras-Fichtenwald (Fichten-Hochlagenwald und -Blockwald)
- Hainsimsen-Fichten-Tannenwald

Sonstiges

Sonstiger Lebensraum

- Sonstiger Lebensraum (Offenland)
- Sonstiger Lebensraum (Wald)
- Sonstige Gewässer
- Bäche (kein Lebensraumtyp)

Hintergrund: TK25 (Landesvermessungsamt Bayern)

- Gebietskulisse
- Öffentliche Straßen
- Waldwege
- Höhenlinien 50 m
- Höhenlinien 50 m

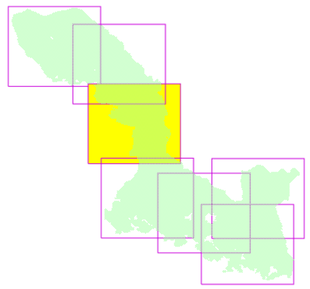

Natura 2000 Gebiet 6946-301
Nationalpark Bayerischer Wald

L E B E N S R A U M T Y P E N K A R T E

Kartenblatt:	3
Bearbeitung:	Amt für Landwirtschaft und Forsten Landau a. d. Isar (Wald) Regierung von Niederbayern - Höhere Naturschutzbehörde (Offenland) Bayerische Landesanstalt für Wald und Forstwirtschaft
Fertigstellung:	Dezember 2007
Maßstab:	1:10000

BAYERISCHE FORSTVERWALTUNG

Amt für Landwirtschaft und Forsten Landau

NATURA 2000

Bayerisches Staatsministerium für Umwelt, Gesundheit und Verbraucherschutz