

- FFH-Gebietsgrenze (Feinabgrenzung auf Basis 1:5000)
- Vogelschutzgebietsgrenze
- Naturwaldreservate
- Arten (Anhang I VS-RL, im Standarddatenbogen genannt)
- A236, Schwarzspecht, *Dryocopus martius* (B)
- Bruthabitat
- A234, Grauspecht, *Picus canus* (C)
- Bruthabitat
- Nahrungshabitat
- A241, Dreizehenspecht, *Picoides tridactylus* (B)
- Fundpunkt direkter Nachweis
- Revier
- A239, Weißrückenspecht, *Dendrocopos leucotus* (C)
- Bruthabitat
- A104, Haselhuhn, *Bonasia bonasia* (C)
- Fundpunkt direkter Nachweis
- Fundpunkt indirekter Nachweis
- Revier
- Potenzielles Habitat
- A108, Auerhuhn, *Tetrao urogallus* (B)
- Fundpunkte im Rahmen der Inventurerfassung
- Fundpunkt direkter Nachweis
- Fundpunkt indirekter Nachweis
- Fundpunkt indirekter Nachweis und benachbarter Nachweis
- benachbarter Nachweis
- Inventurpunkt
- Fundpunkte außerhalb Inventurerfassung
- Fundpunkt direkter Nachweis
- Fundpunkt indirekter Nachweis
- Habitat
- Kernhabitat
- Potenzielles Habitat
- A320, Zwergschnäpper, *Ficedula parva* (B)
- Bruthabitat
- A217, Sperlingskauz, *Glaucidium passerinum* (B)
- Fundpunkt direkter Nachweis
- A223, Raufußkauz, *Aegolius funereus* (B)
- Revier
- A103, Wanderfalke, *Falco peregrinus* (B)
- Fundpunkt direkter Nachweis
- Revier
- Sonstige Arten
- A282, Ringdrossel, *Turdus torquatus*, Revier
- Untersuchte Probestellen
- 

Kurzdefinition der Erhaltungszustände: A = hervorragend, B = gut und C = mittel bis schlecht.  
 Die Gesamtbewertung der Waldlebensraumtypen und der durch die Forstverwaltung bearbeiteten Arten ist in Klammern hinter der entsprechenden Schutzgüterbezeichnung in der Legende genannt.  
 Arten, die nicht im SDB aufgeführt sind, sind in der Regel nicht flächig erfasst worden.  
 Eine Bewertung für die nicht im Standarddatenbogen genannten Schutzgüter in der Zuständigkeit der Forstverwaltung ist nicht vorgesehen. Die Abgrenzung der Waldflächen erfolgte nach den Vorgaben für die FFH-Kartierung, sie entspricht nicht zwingend den walddesetzlichen Vorgaben.

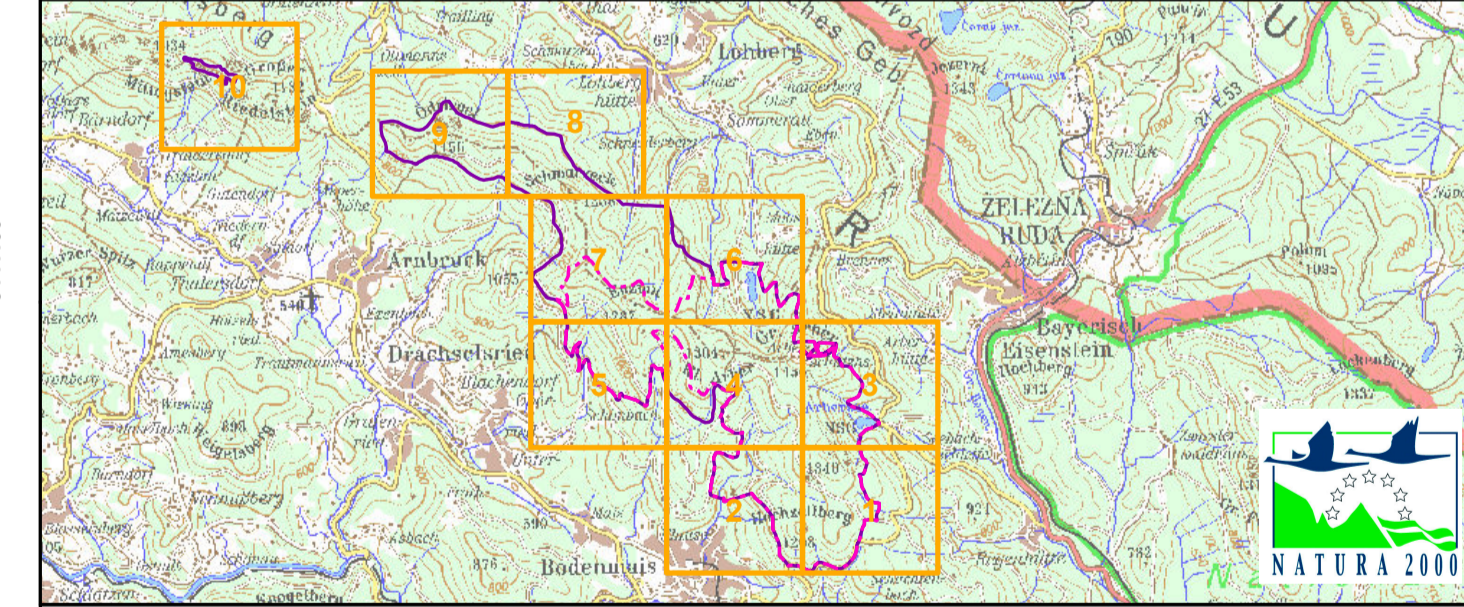

**Managementplanung**  
**FFH-Gebiet 6844-373 Großer und Kleiner Arber mit Arberseen**  
**Vogelschutzgebiet 6844-471 Großer und Kleiner Arber mit Schwarzeck**

**Karte 2.2 Bestand und Bewertung - Vogelarten (Anh. I, VS-RL)**

<b>Blatt:</b> 3 von 10	<b>Kartenfertigung:</b> 04.05.2012	<b>Behörde:</b>
---------------------------	---------------------------------------	-----------------

**Bearbeitung:**  
 Amt für Ernährung, Landwirtschaft und Forsten Landau  
 Bayerische Landesanstalt für Wald und Forstwirtschaft  
 Regierung von Niederbayern

Planungsbüro: FNL Landschaftsplanung, Außenzell, Bayern

