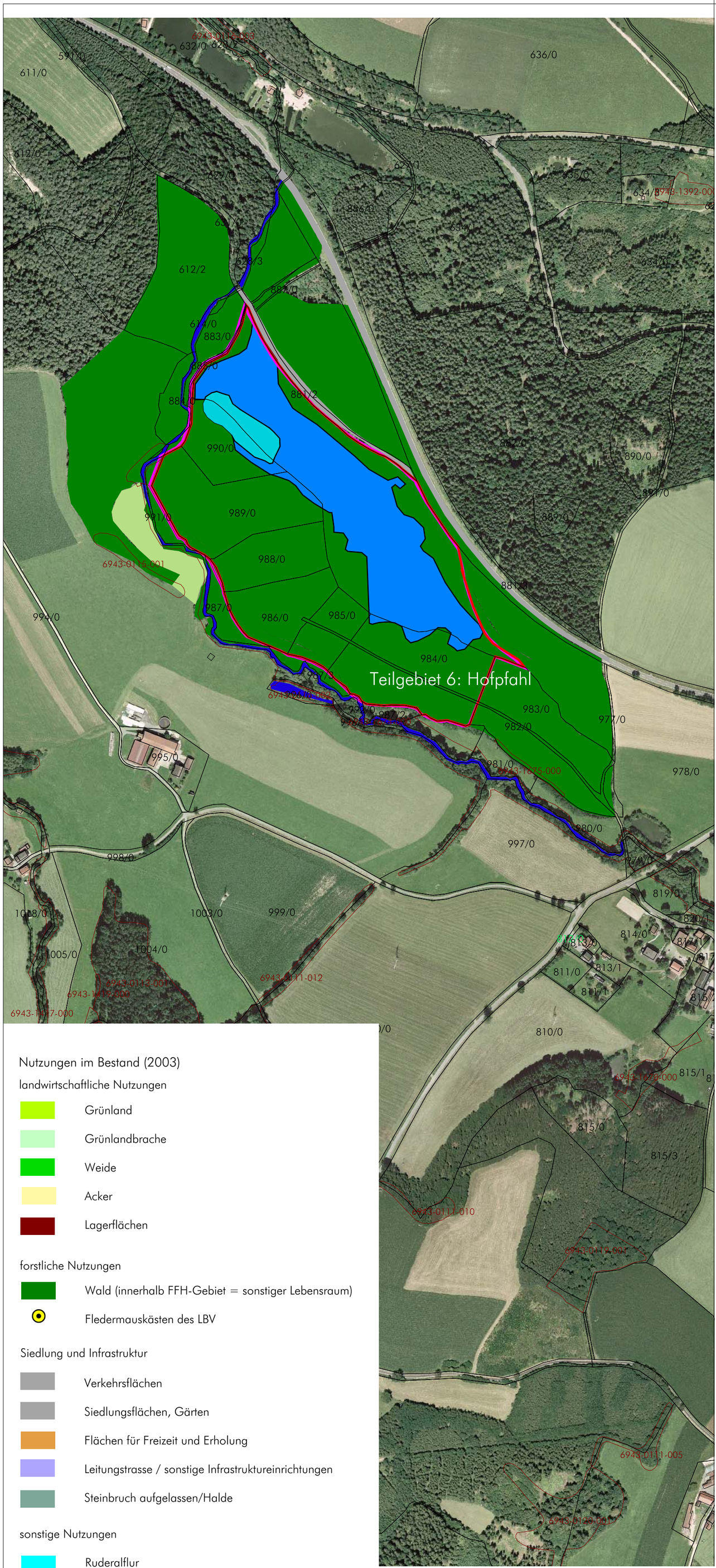

Nutzungen im Bestand (2003)

landwirtschaftliche Nutzungen

- Grünland
- Grünlandbrache
- Weide
- Acker
- Lagerflächen

forstliche Nutzungen

- Wald (innerhalb FFH-Gebiet = sonstiger Lebensraum)
- Fledermauskästen des LBV

Siedlung und Infrastruktur

- Verkehrsflächen
- Siedlungsflächen, Gärten
- Flächen für Freizeit und Erholung
- Leitungstrasse / sonstige Infrastruktureinrichtungen
- Steinbruch aufgelassen/Halde

sonstige Nutzungen

- Ruderalflur
- Teich
- Bach

LEGENDE:

- 301.03 Grenze FFH-Gebiet mit Nummer
- Grenze NSG
- 6943-0157-004 Biotopgrenze und Bezeichnung (Amtliche Biotopkartierung)

Lebensraumtypen nach Anhang I FFH-Richtlinie
(sowie geschützte Flächen nach § 13 d BayNatSchG)

- 3001 Bezeichnung der erfassten Teilflächen
- punktueller (Komplex-) Lebensraum bestehend aus:
- flächiger (Komplex-) Lebensraum bestehend aus:
- Silikatfels (8220), Zwergstrauchheiden (4030), Borstgrasrasen (6230*)
- Silikatfels (8220), Zwergstrauchheiden (4030),
- Borstgrasrasen (6230*), Zwergstrauchheiden (4030)
- Silikatfels (8220)

* = prioritärer Lebensraumtyp

Tierarten nach Anhang II und IV FFH-Richtlinie

- Mo Mopsfledermaus (II, IV)
- Be Bechsteinfledermaus (II, IV)
- Ma Großes Mausohr (II, IV)
- Ge Gelbbauchunke (II, IV)
- Sc Schlingnatter (IV)

Bislang nicht im Standard-Daten-Bogen (SDB)
genannte Lebensraumtypen und Arten:

- Preiselbeer-Fichten-Tannenwald (9410) (nicht §13 d BayNatSchG)
- Mitteleuropäischer Flechten-Kiefernwald (91T0) (§13 d BayNatSchG)

Sonstige naturschutzfachlich bedeutsame Lebensräume

- Nasswiese (§ 13 d BayNatSchG)

N

PLANART	ZEICHNUNG-NR. 1.4
BAUORT / PROJEKT Managementplan für das FFH-Gebiet Nr. 6842-301.01 - .09 "Pfahl"	PROJEKT-NR. 2008/06 BAUABSCHNITT TEILABSCHNITT
AUFTRAGGEBER / BAUHERR Regierung von Niederbayern Regierungsplatz 540 84028 Landshut AUFTRAGNEHMER: WAMSLER ROHLOFF WIRZMÜLLER FreiRaumArchitekten, Schwarze Bärenstraße 5, 93047 Regensburg, Tel. 0941 / 565745, Fax. 0941 / 56712301	LANDKREIS Regen REGIERUNGS-BEZIRK Niederbayern
DARSTELLUNG Bestand Lebensraumtypen Anhang I und Arten Anhang II und IV der FFH-Richtlinie, sonstige Lebensräume Teilgebiet: 301.06 Hofpfahl Geobasisdaten: © Bay. Vermessungsverwaltung	MASZSTAB 1 : 5.000 PLANGRÖSSE 42 x 50 cm DATEINAME
GEZEICHNET ph / BEARBEITET ph / ORT / DATUM Regensburg, Januar 2009	UNTERSCHRIFT