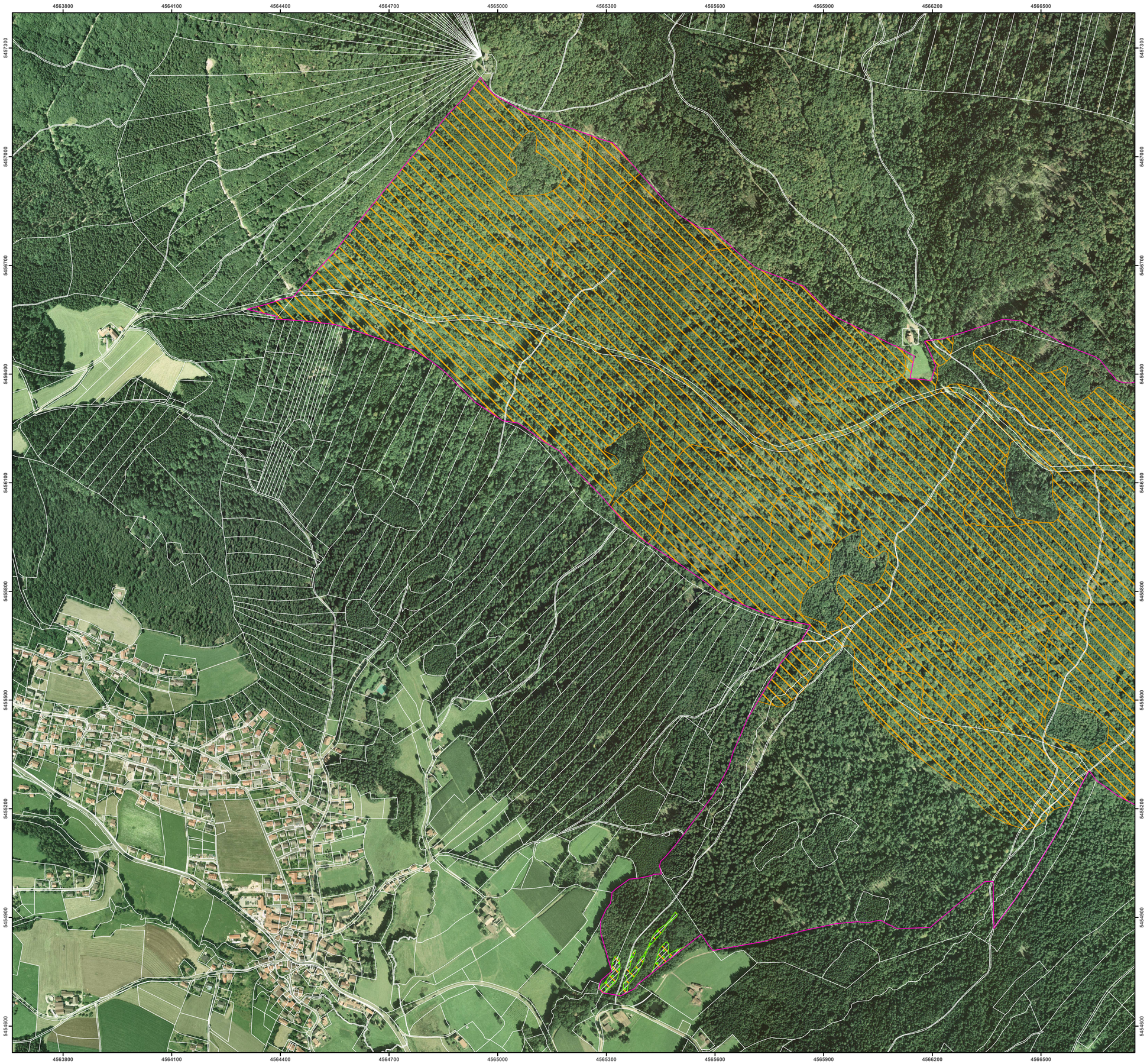

FFH-Gebietsgrenze (Feinabgrenzung auf Basis 1:5000)

Maßnahmen für Wald-Lebensraumtypen

100 Fortführung der naturnahen Behandlung (siehe Text)

110 Lebensraumtypische Baumarten fördern, Schwarzerle

117 Totholz- und Biotopbaumanteil erhöhen

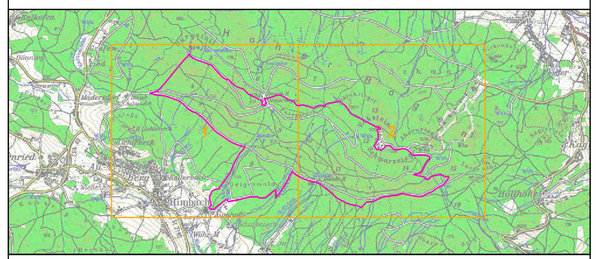

Managementplanung
FFH-Gebiet 6743-301
Hoher Bogen

Karte 3 Maßnahmen | **Behörde**

Blatt:	**Kartenfertigung:**
1 von 2	10.09.2012

Bearbeitung:

Amt für Ernährung, Landwirtschaft und Forsten Amberg
Bayerische Landesanstalt für Wald und Forstwirtschaft
Regierung der Oberpfalz

Originalmaßstab: 1:5.000

0 50 100 150 200 Meter

N

Geobasisdaten:
Bayerische Vermessungsverwaltung (www.geodaten.bayern.de)
Fachdaten:
Bayerische Forstverwaltung (www.forst.bayern.de)
Bayerisches Landesamt für Umwelt (www.lfu.bayern.de)