

siehe Karte 1.3

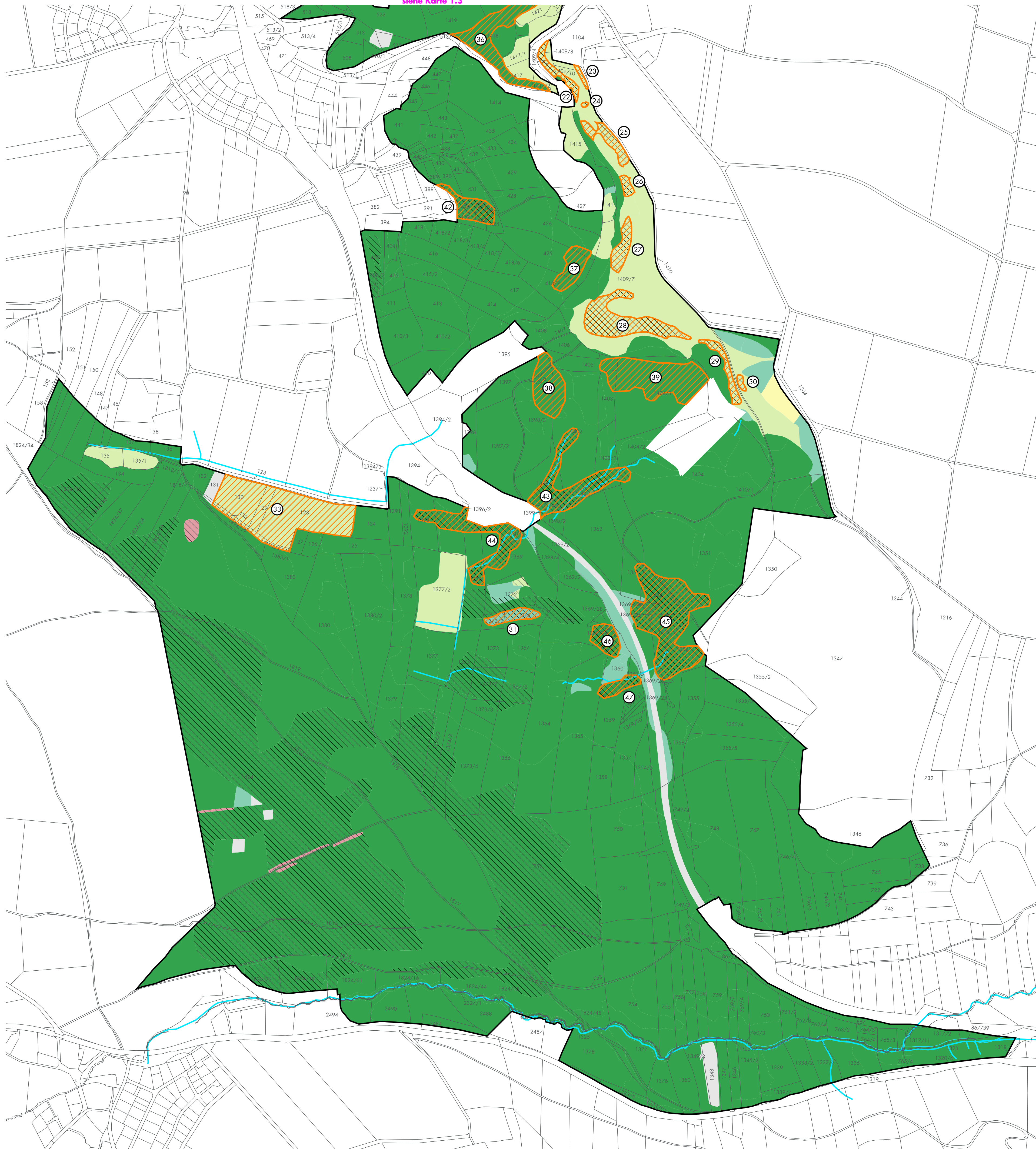

Legende zu Teilfläche 4

Erhaltungszustand - Bewertung der Flächen mit FFH-Lebensraumtypen

B (gut)

LRT-Fläche - vertretener FFH-Lebensraumtyp

- 22-30 Naturnahe Kalk-Trockenrasen und deren Verbuschungsstadien (Gentiano-Koelerietum; FFH 6210)
- 31 Feuchte Hochstaudenfluren der planaren und montanen bis alpinen Stufe (Filipendulion; FFH 6430)
- 33 Magere Flachland-Mähwiesen (Arrhenatherion; FFH 6510)
- 37-39 Waldmeister-Buchenwald (Asperulo-Fagetum; FFH 9130)
- 42-47 Auenwälder mit *Alnus glutinosa* und *Fraxinus excelsior* (Pruno-Fraxinetum; FFH *91E0)

Lebensraumtypen

- Gewässer
- Wald, Gehölz
- Grünland
- Allgras, Hochstauden- oder Ruderalflur
- sonstige Flächenanteile

Sonstige Informationen

- Grenze des FFHGebiets
- Fläche nach Art. 13d(1) BayNatSchG

Daten aus dem Bayerischen Fachinformationssystem Naturschutz (FIS-Natur)

Nutzung der Geobasisdaten der Bayerischen Vermessungsverwaltung;
Geobasisdaten: © Bayerische Vermessungsverwaltung

FFH-Managementplan Gebiet 6734-371 „Binnendünen und Albrauf bei Neumarkt“

Karte 1.4: Bestand und Bewertung

Auftraggeber:

Regierung der Oberpfalz
Höhere Naturschutzbehörde
Emmeramplatz 8
93047 Regensburg

Bearbeitung:

Dipl.-Biol. Werner Ackermann
Dipl.-Ing. Jörg Tschiche

Maßstab und Kartengrundlage:

1 : 5.000

Bearbeitungsstand:

Oktober 2007

0 50 100 m

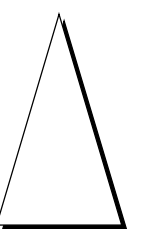

PAN Planungsbüro für ange-
wandten Naturschutz GmbH
Rosenkavallerplatz 10 • 81925 München
Tel (089) 9101545 • Fax (089) 91077048

