

siehe Karte 1.1 & 1.2

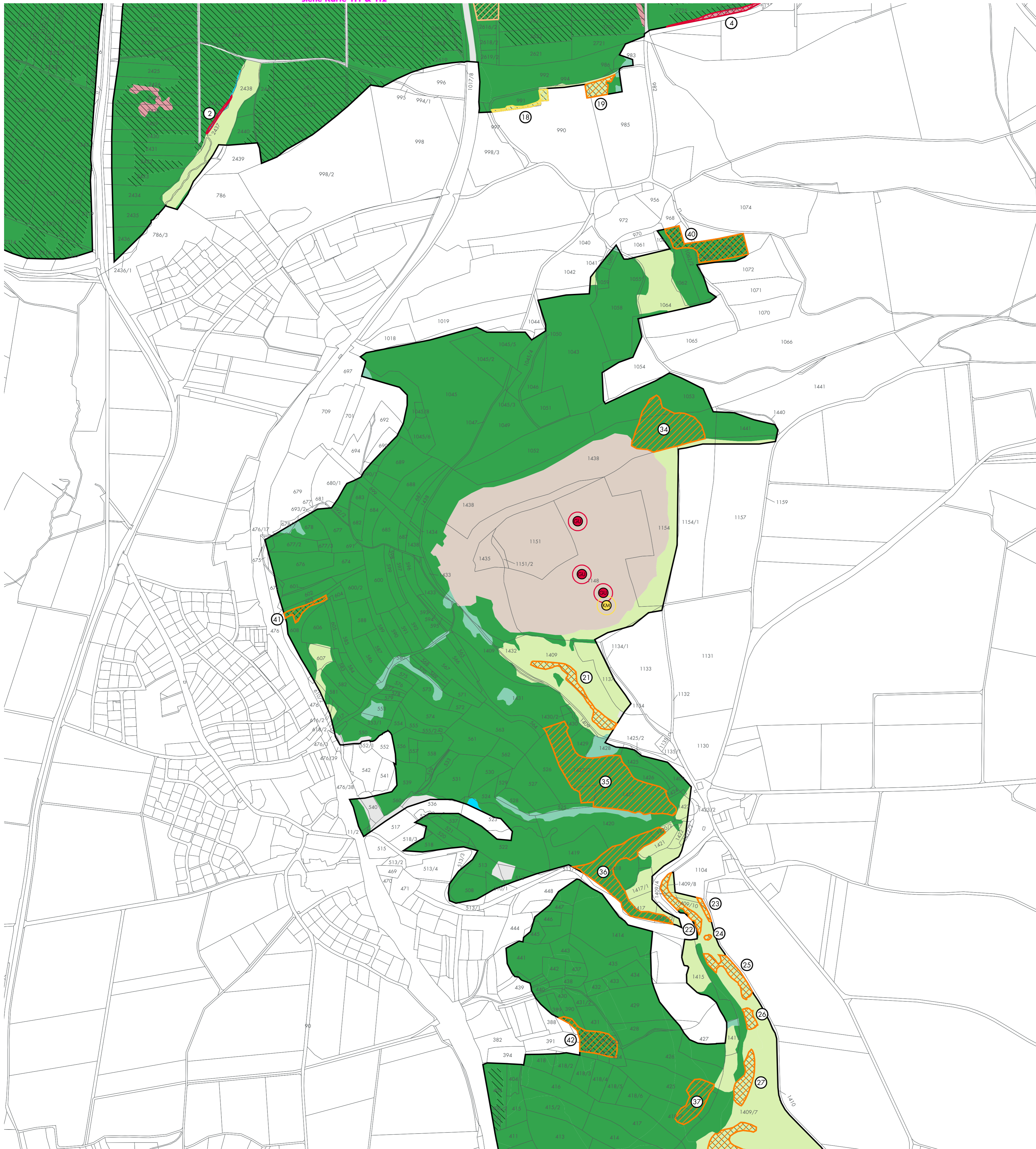

siehe Karte 1.4

Legende zu Teilfläche 3

Erhaltungszustand - Bewertung der Flächen mit FFH-Lebensraumtypen



B [gut]

LRT-Fläche - Vertreter FFH-Lebensraumtyp

- 21 Naturnahe Kalk-Trockenrasen und deren Verbuschungsstadien (Gentiano-Koelerietum; FFH 6210)
- 34-36 Waldmeister-Buchenwald (Asperulo-Fagetum; FFH 9130)
- 40/41 Auenwälder mit Alnus glutinosa und Fraxinus excelsior (Pruno-Fraxinetum; FFH *91E0)

Arten des Anhangs II der FFH-Richtlinie und ihr Erhaltungszustand

- Gelbbauchunke (Bombina variegata), Erhaltungszustand A (sehr gut)
- Kammolch (Triturus cristatus), Erhaltungszustand C (mittel bis schlecht)

Lebensraumtypen

- Gewässer
- Wald, Gehölz
- Grünland
- Altgras, Hochstauden- oder Ruderalflur
- Steinbruch
- sonstige Flächenanteile

Sonstige Informationen

- Grenze des FFH-Gebiets
- Fläche nach Art. 13d(1) BayNatSchG

Daten aus dem Bayerischen Fachinformationssystem Naturschutz (FIS-Natur)

Nutzung der Geobasisdaten der Bayerischen Vermessungsverwaltung;
Geobasisdaten: © Bayerische Vermessungsverwaltung

FFH-Managementplan Gebiet 6734-371 „Binnendünen und Albrauf bei Neumarkt“

Karte 1.3: Bestand und Bewertung

Auftraggeber:

Regierung der Oberpfalz
Höhere Naturschutzbehörde
Emmeramsplatz 8
93047 Regensburg

Bearbeitung:

Dipl.-Biol. Werner Ackermann
Dipl.-Ing. Jörg Tschiche

Maßstab und Kartengrundlage:

1 : 5.000

Bearbeitungsstand:

Oktober 2007

0 50 100 m

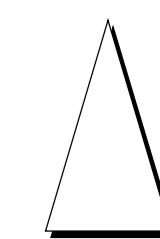

PAN Planungsbüro für ange-
wandten Naturschutz GmbH
Rosenkavallerplatz 10 • 81925 München
Tel (089) 9101545 • Fax (089) 91077048

