

Notwendige Maßnahmen an bzw. in allen Teichen:

- Extensive Nutzung, Förderung über das Vertragsnaturschutzprogramm
- Dauerhafter Verzicht auf Kalken, Düngung und intensive Fütterung
- Verzicht auf Grasfische und überwiegend carnivore Fische
- Keine Beseitigung von Wasserpflanzen, allenfalls differenzierte Entnahme
- Ufersanierung nur mit anstehendem Material
- Erhaltung des lebensraumtypischen Wasserstandes und Wasserregimes
- Keine Fütterung von Wasservögeln
- Regelmäßiger Rückschnitt beschattender Ufergehölze alle 10-15 Jahre
- Regelmäßige Entnahme unerwünschten Fischbestandes alle 5 Jahre

Wünschenswerte Maßnahmen an bzw. in allen Teichen:

- Fortgesetzter Verzicht auf teichwirtschaftliche Nutzung

Wünschenswerte Maßnahmen im Umfeld:

- Naturnaher Waldbau zu Laub- und Mischwäldern
- Förderung ungleichaltriger Waldstrukturen und eines hohen Alt- und Totholzanteiles, Verzicht auf Biozide im Wald
- Einbau von Amphibientunnels und -leitsystemen im Zuge von Sanierungs- und Ausbaumaßnahmen an der Staatsstraße 2250 (bewaldete Abschn.)
- Anlage zusätzlicher Naturschutzgewässer
- Nutzungsextensivierung der Wiesen im Onolzachtal
- Nutzungsextensivierung weiterer Teiche im Umfeld

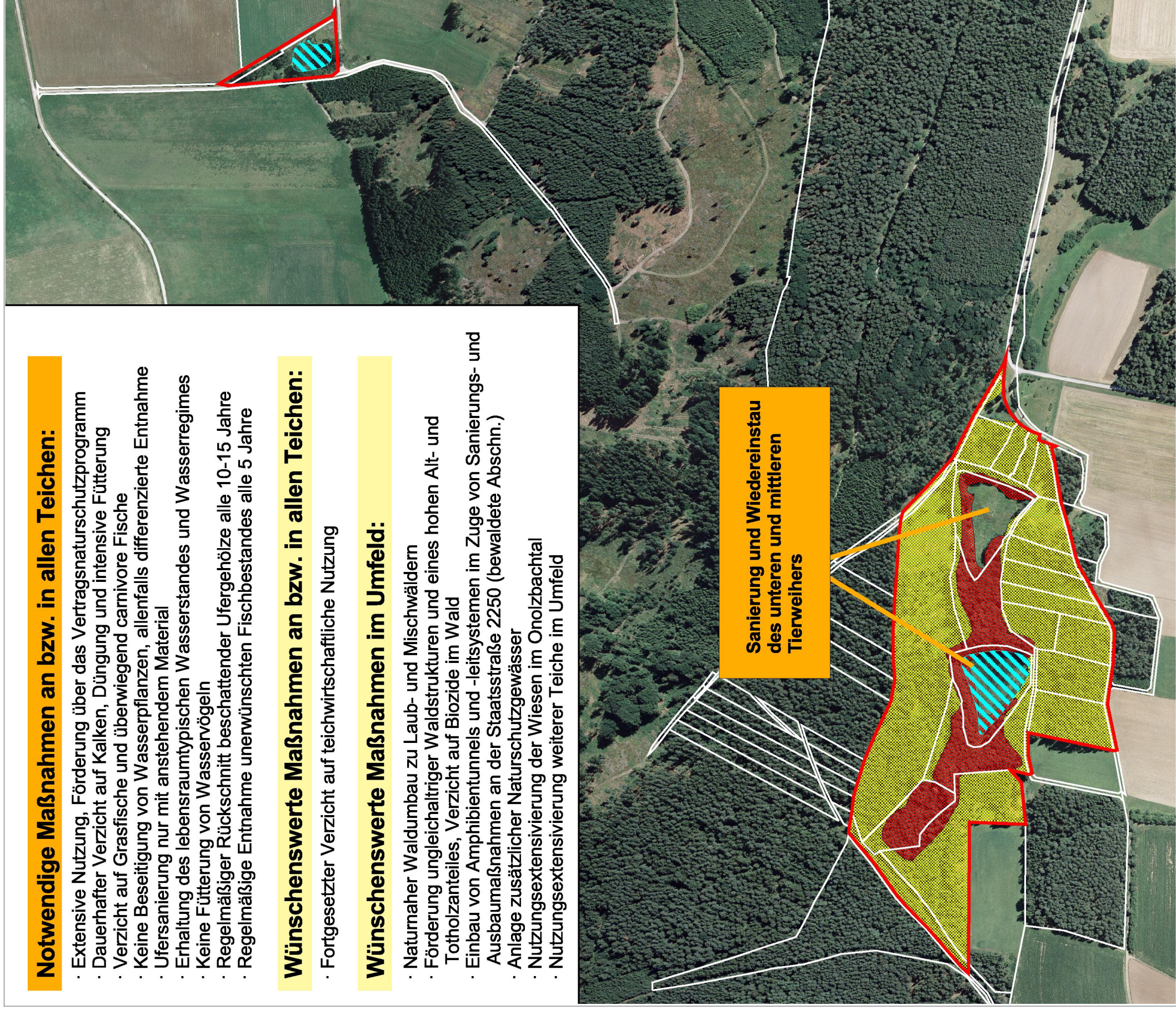

Sanierung und Wiedereinstau
des unteren und mittleren
Tierweiher's

 Notwendige Erhaltungsmaßnahmen

 Wünschenswerte Erhaltungsmaßnahmen





 Außengrenze des FFH-Gebietes

 Flurstücksgrenze (Digitale Flurkarte im M 1 : 5.000)

**Managementplan Natura 2000-Gebiet
6628-373 "Tierweiher und Weiher am
Aubühl"**



Erhaltungs- und Wiederherstellungsmaßnahmen

Blatt Nr.: 1 von 1	Stand: Kartierung: 04-07/2010 Kartenerfertigung: 04/2011
Kartengrundlage: Nutzung der Geobasisdaten der Bayer. Vermessungsverwaltung; Geobasisdaten: © Bayer. Ver- messungsverwaltung	Maßstab: 1 : 5.000  
Bearbeitung: Ulrich Meßlinger  Büro für Naturschutzplanung und ökologische Studien Am Weiherholz 43 D - 91604 Flachslanden Tel. 09829/941-20 u.messlinger@t-online.de	Im Auftrag der:  Regierung von Mittelfranken Promenade 27 D - 91522 Ansbach