



- FFH-Lebensraumtypen (LRT) nach Anhang I der FFH-Richtlinie:**
- 6210: Naturnahe Kalk-Trockenrasen und deren Verbuschungstadien (Festuco-Brometea) (ohne bemerkenswerte Orchideenvorkommen)
 - 6210*: Naturnahe Kalk-Trockenrasen und deren Verbuschungstadien (Festuco-Brometea) (mit bemerkenswerten Orchideenvorkommen)
 - 6510: Mägere Flachland-Mähwiesen (Alopecurus pratensis, Sanguisorba officinalis)
 - 9170: Labkraut-Eichen-Hainbuchenwald (Gailo-Carpinetum)

- Bisher nicht im SDB genannte FFH-LRT nach Anhang I:**
- 3130: Oligo- bis mesotrophe stehende Gewässer mit Vegetation der Littoreletea uniflorae und/oder der Isoëto-Najasetacea
 - 3140: Oligo- bis mesotrophe kalkhaltige Gewässer mit benthischer Vegetation aus Arnieleuchteralgen
 - 3150: Natürliche eutrophe Seen mit einer Vegetation des Magnopotamions oder Hydrocharitids
 - 6230*: Artenreiche montane Borstgrasrasen (und submontane auf dem europäischen Festland) auf Silikatböden
 - 6410: Pfeifengraswiesen auf kalkreichem Boden, torfigen und tonig-schluffigen Böden (Molinion caeruleae)

Sonstiger Lebensraum Wald

Arten nach Anhang II der FFH-Richtlinie:

- 1061: Dunkler Wiesenknochen-Ameisenbläuling (Glaucopsyche nautusitius);
Aktueller Lebensraum mit Artnachweis
Potenzieller Lebensraum
- 1084*: Eremit (Osmoedema eremita);
Nachweis sicher
Nachweis unsicher
- 1166: Kammmilch (Triturus cristatus);
Aktuelles Reproduktionshabitat
Potenzielles Reproduktionsgewässer

Erhaltungszustand:

- A: hervorragend, B: gut, C: mittel bis schlecht
- Yellow box: Außengrenze des FFH-Gebietes (Feinabgrenzung im M 1 : 5.000)
- Grey box: Flurstücksgrenze (Digitale Flurkarte im M 1 : 5.000)
- Red box: Geschützte Biotope gem. Art. 13d BayNatSchG (nur Offenland)

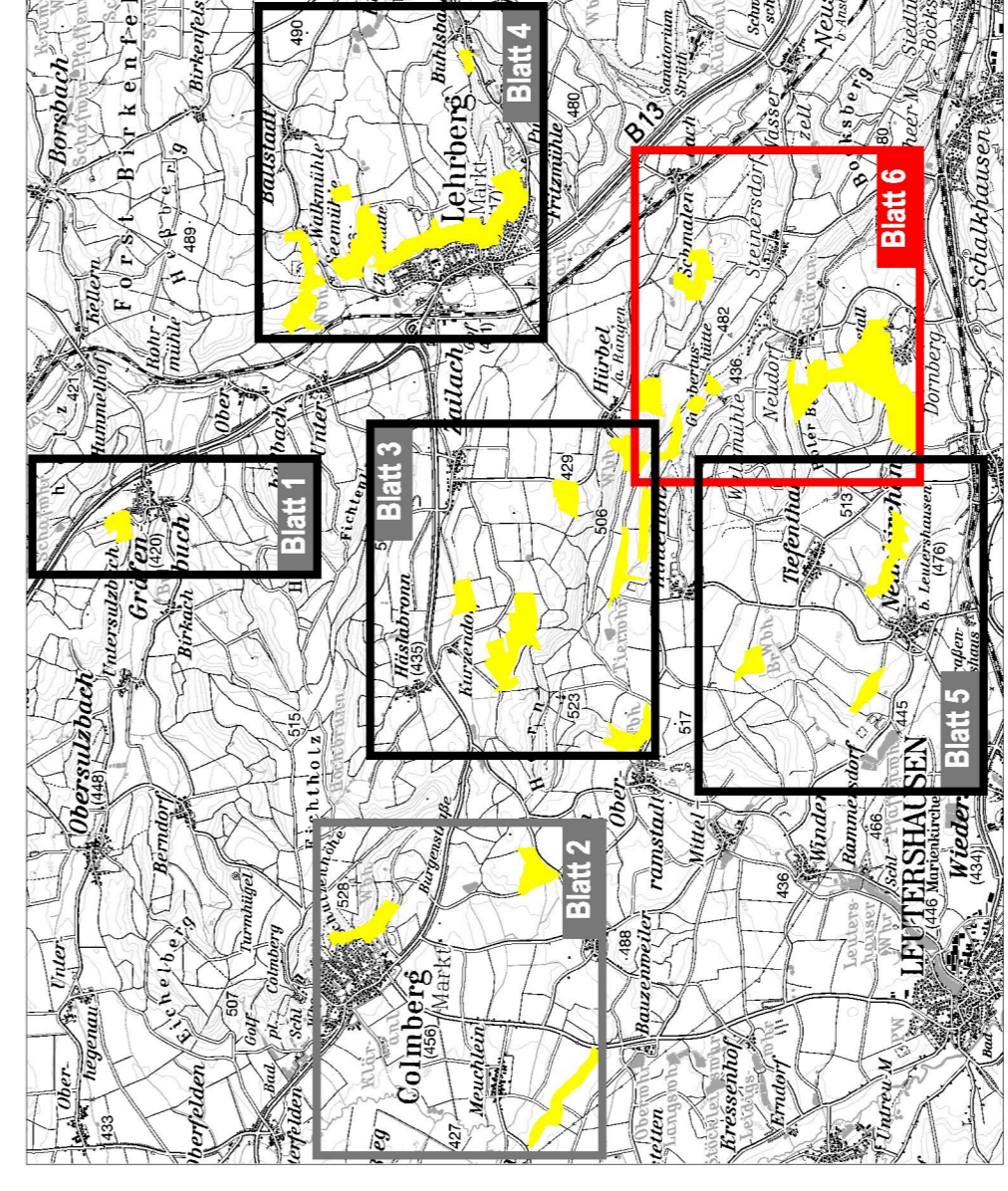

Managementplan für das FFH-Gebiet 6628-371 "Hütungen am Rother Berg und um Lehrberg"

Karte 3: Bestand und Bewertung der Lebensraumtypen des Anhangs I und der Arten des Anhangs II der FFH-Richtlinie

Blatt Nr.: 6 von 6 (Teilflächen 16-20, 24)	Stand: Kartierung: 04-09/2008 Kartenfertigung: 02/2009
Kartengrundlage: Nutzung der Geobasisdaten der Bayer. Vermessungsverwaltung; Geobasisdaten: © Bayer. Vermessungsverwaltung	Maßstab: 1 : 5.000 0 50 100 150 Meter
Bearbeitung: Ulrich Meßlinger Büro für Naturschutzplanung und ökologische Studien Am Weißenholz 43 D - 91034 Flachslanden Tel. 09262944-20 u.meßlinger@t-online.de	Im Auftrag der: Regierung von Mittelfranken Promenade 27 D - 91522 Ansbach