



**FFH-Lebensraumtypen (LRT) nach Anhang I der FFH-Richtlinie:**

- 6210: Naturnahe Kalk-Trockenrasen und deren Verbuschungstadien (Festuco-Brometea) (ohne bemerkenswerte Orchideenvorkommen)
- 6210\*: Naturnahe Kalk-Trockenrasen und deren Verbuschungstadien (Festuco-Brometea) (mit bemerkenswerten Orchideenvorkommen)
- 6510: Magere Flachland-Mähwiesen (Alopecurus pratensis, Sanguisorba officinalis)
- 9170: Labkraut-Eichen-Hainbuchenwald (Gaillo-Carpinetum)

**Bisher nicht im SDB genannte FFH-LRT nach Anhang I:**

- 3130: Oligo- bis mesotrophe stehende Gewässer mit Vegetation der Littorelletea uniflorae und/oder der Isoetes-Najasvegetation
- 3140: Oligo- bis mesotrophe kalkhaltige Gewässer mit benthischer Vegetation aus Arnieleuchteralgen
- 3150: Natürliche eutrophe Seen mit einer Vegetation des Magnopotamions oder Hydrocharitids
- 6230\*: Artenreiche montane Borstgrasrasen (und submontane auf dem europäischen Festland) auf Silikatböden
- 6410: Pfeifengraswiesen auf kalkreichem Boden, torfigen und tonig-schluffigen Böden (Molinion caeruleae)

**Sonstiger Lebensraum Wald**

**Arten nach Anhang II der FFH-Richtlinie:**

- 1061: Dunkler Wiesenkropf-Ameisenbläuling (Glaucopsyche nausitouchi);  
 Aktueller Lebensraum mit Artnachweis  
 Potenzieller Lebensraum
- 1084\*: Eremit (Osmoedema eremita);  
 Nachweis sicher  
 Nachweis unsicher
- 1166: Kammmilch (Triturus cristatus);  
 Aktuelles Reproduktionshabitat  
 Potenzielles Reproduktionsgewässer

**Erhaltungszustand:**

A: hervorragend, B: gut, C: mittel bis schlecht

- Außengrenze des FFH-Gebietes (Feinabgrenzung im M 1 : 5.000)
- Flurstücksgrenze (Digitale Flurkarte im M 1 : 5.000)
- Geschützte Biotope gem. Art. 13d BayNatSchG (nur Offenland)

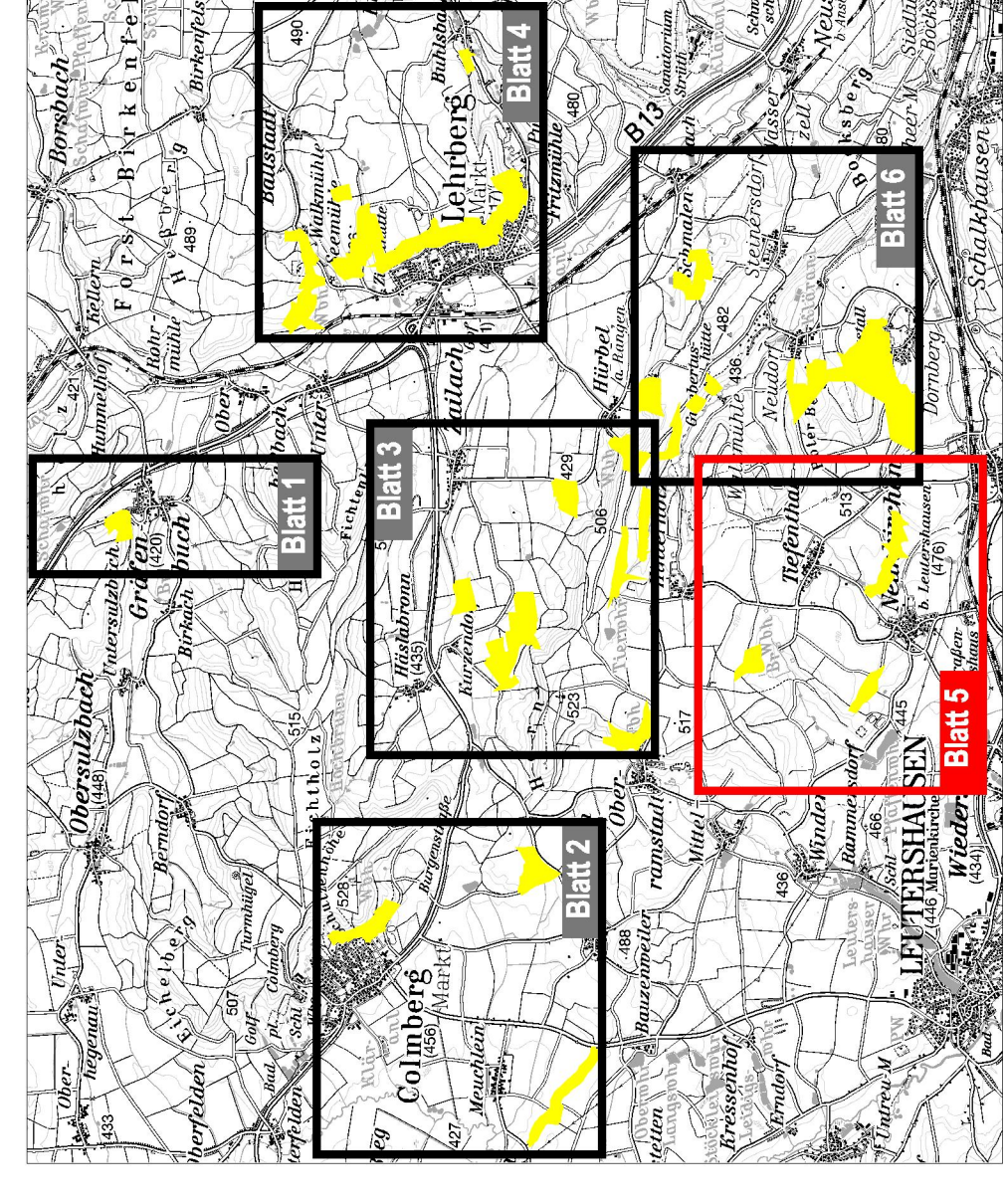

**Managementplan für das FFH-Gebiet 6628-371 "Hütungen am Rother Berg und um Lehrberg"**

**Karte 3: Bestand und Bewertung der Lebensraumtypen des Anhangs I und der Arten des Anhangs II der FFH-Richtlinie**

Blatt Nr.: 5 von 6 (Teilflächen 21, 22, 23)	Stand: Kartierung: 04-09/2008 Kartenfertigung: 11/2008
Kartengrundlage: Nutzung der Geobasisdaten der Bayer. Vermessungsverwaltung; Geobasisdaten: © Bayer. Vermessungsverwaltung	Maßstab: 1 : 5.000 0 50 100 150 Meter
Bearbeitung: <b>Ulrich Meßlinger</b> Büro für Naturschutzplanung und ökologische Studien Am Weißenhof 43 D - 81604 München Tel. 089 252941-20 u.meßlinger@online.de	Im Auftrag der: <b>Regierung von Mittelfranken</b> Promenade 27 D - 91522 Ansbach