

FFH-Lebensraumtypen (LRT) nach Anhang I der FFH-Richtlinie:

- 6210: Naturnahe Kalk-Trockenrasen und deren Verbuschungsstadien (Festuco-Brometea) (ohne bemerkenswerte Orchideenvorkommen)
- 6210*: Naturnahe Kalk-Trockenrasen und deren Verbuschungsstadien (Festuco-Brometea) (mit bemerkenswerten Orchideenvorkommen)
- 6510: Magere Flachland-Mähwiesen (Alopecurus pratensis, Sanguisorba officinalis)
- 9170: Labkraut-Eichen-Hainbuchenwald (Gaillo-Carpinetum)

Bisher nicht im SDB genannte FFH-LRT nach Anhang I:

- 3130: Oligo- bis mesotrophe stehende Gewässer mit Vegetation der Littoreletea uniflorae und/oder der Isoëto-Najasetacea
- 3140: Oligo- bis mesotrophe kalkhaltige Gewässer mit benthischer Vegetation aus Arnieleuchteralgen
- 3150: Natürliche eutrophe Seen mit einer Vegetation des Magnopotamo-ions oder Hydrocharitids
- 6230*: Artenreiche montane Borstgrasrasen (und submontane auf dem europäischen Festland) auf Silikatböden
- 6410: Pfeifengraswiesen auf kalkreichem Boden, torfigen und tonig-schluffigen Böden (Molinion caeruleae)

Sonstiger Lebensraum Wald

Arten nach Anhang II der FFH-Richtlinie:

- 1061: Dunkler Wiesenkropt-Ameisenbläuling (Glaucopsyche nausitouchi);
 Aktueller Lebensraum mit Artnachweis
 Potenzieller Lebensraum
- 1084*: Eremit (Osmoedema eremita)
 Nachweis sicher
 Nachweis unsicher
- 1166: Kammmolch (Triturus cristatus);
 Aktuelles Reproduktionshabitat
 Potenzielles Reproduktionsgewässer

Erhaltungszustand:

A: hervorragend, B: gut, C: mittel bis schlecht

- Außengrenze des FFH-Gebietes (Feinabgrenzung im M 1 : 5.000)
- Flurstücksgrenze (Digitale Flurkarte im M 1 : 5.000)
- Geschützte Biotope gem. Art. 13d BayNatSchG (nur Offenland)

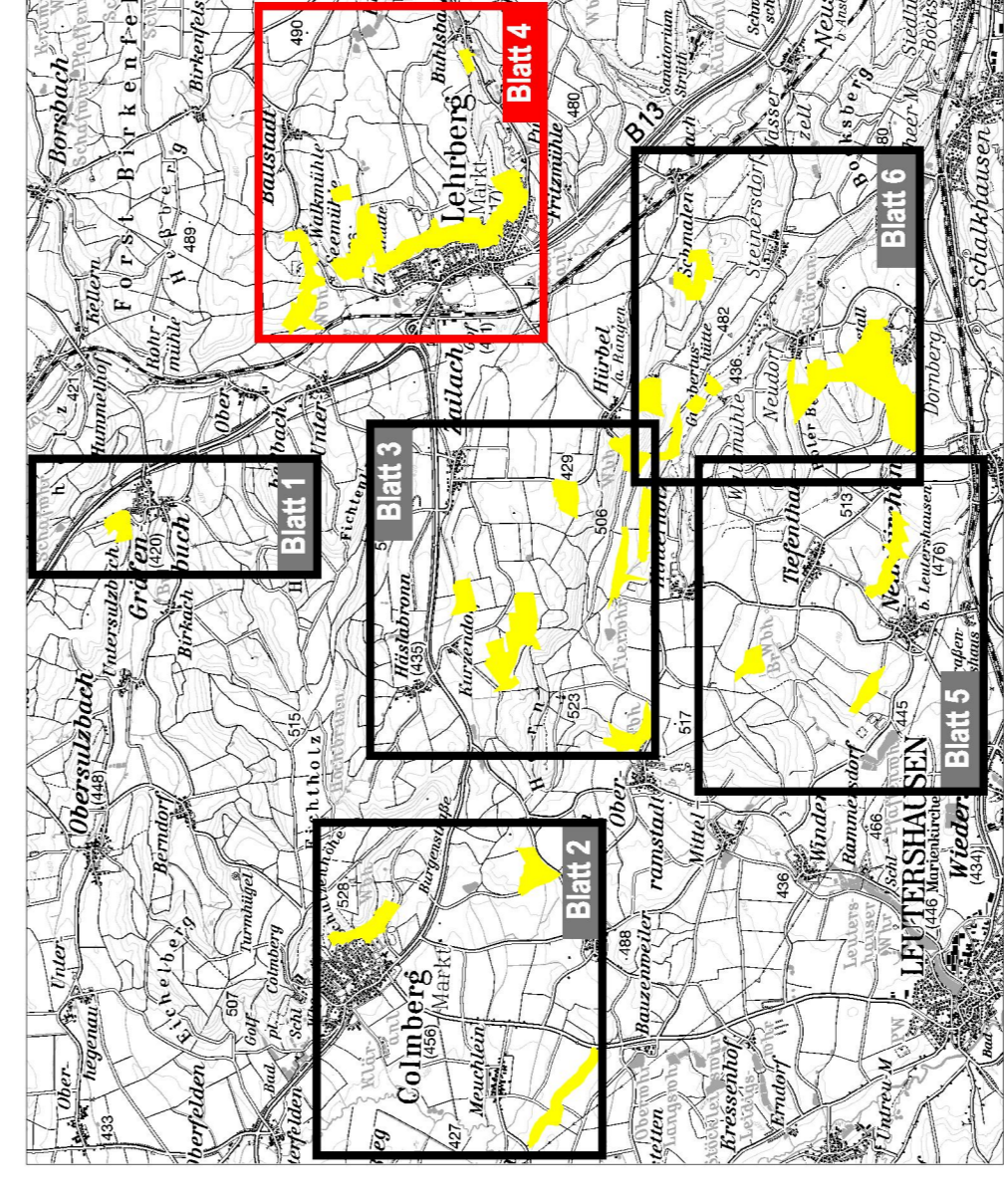

Managementplan für das FFH-Gebiet 6628-371 "Hütungen am Rother Berg und um Lehrberg"



Karte 3: Bestand und Bewertung der Lebensraumtypen des Anhangs I und der Arten des Anhangs II der FFH-Richtlinie

Blatt Nr.: 4 von 6 (Teilflächen 03, 04, 05, 06)	Stand: Kartierung: 04-09/2008 Kartenfertigung: 11/2008
Kartengrundlage: Nutzung der Geobasisdaten der Bayer. Vermessungsverwaltung; Geobasisdaten: © Bayer. Vermessungsverwaltung	Maßstab: 1 : 5.000 0 50 100 150 Meter
Bearbeitung: Ulrich Meßlinger Büro für Naturschutzplanung und ökologische Studien Am Weiherholz 43 D - 91004 Fischlandien Tel. 09252941-20 u.meßlinger@t-online.de	Im Auftrag der: Regierung von Mittelfranken Promenade 27 D - 91522 Ansbach