

- FFH-Lebensraumtypen (LRT) nach Anhang I der FFH-Richtlinie:**
- 6210: Naturnahe Kalk-Trockenrasen und deren Verbuschungstadien (Festuco-Brometea) (ohne bemerkenswerte Orchideenvorkommen)
 - 6210*: Naturnahe Kalk-Trockenrasen und deren Verbuschungstadien (Festuco-Brometea) (mit bemerkenswerten Orchideenvorkommen)
 - 6510: Magere Flachland-Mähwiesen (Alopecurus pratensis, Sanguisorba officinalis)
 - 9170: Labkraut-Eichen-Hainbuchenwald (Gaillo-Carpinetum)

Bisher nicht im SDB genannte FFH-LRT nach Anhang I:

- 3130: Oligo- bis mesotrophe stehende Gewässer mit Vegetation der Littorelletea uniflorae und/oder der Isoetes-Najasvegetation
- 3140: Oligo- bis mesotrophe kalkhaltige Gewässer mit benthischer Vegetation aus Armleuchteralgen
- 3150: Natürliche eutrophe Seen mit einer Vegetation des Magnopotamions oder Hydrocharitids
- 6230*: Artenreiche montane Borstgrasrasen (und submontane auf dem europäischen Festland) auf Silikatböden
- 6410: Pfeifengraswiesen auf kalkreichem Boden, torfigen und tonig-schluffigen Böden (Molinion caeruleae)

- Sonstiger Lebensraum Wald

Arten nach Anhang II der FFH-Richtlinie:

- 1061: Dunkler Wiesenkraut-Ameisenbläuling (Glaucopsyche nautishaus);
Aktueller Lebensraum mit Artnachweis
Potenzieller Lebensraum
- 1084*: Eremit (Osmothena eremita);
Nachweis sicher
Nachweis unsicher
- 1166: Kammmilch (Triturus cristatus);
Aktuelles Reproduktionshabitat
Potenzielles Reproduktionsgewässer

Erhaltungszustand:

A: hervorragend, B: gut, C: mittel bis schlecht

- Aufstufung des FFH-Gebietes (Feinabgrenzung im M 1 : 5.000)
- Flurstücksgrenze (Digitale Flurkarte im M 1 : 5.000)
- Geschützte Biotope gem. Art. 13d BayNatSchG (nur Offenland)

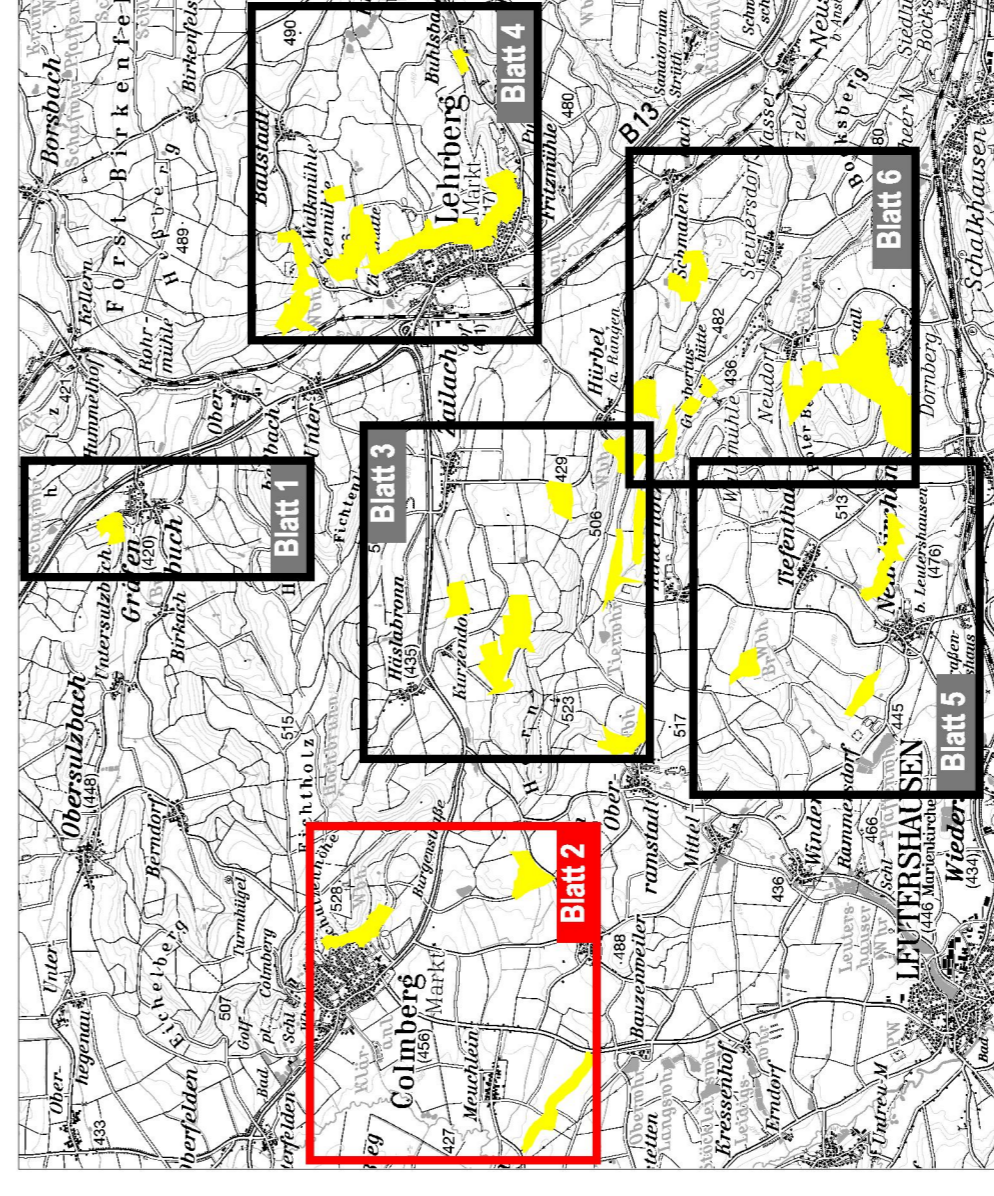

Managementplan für das FFH-Gebiet 6628-371 "Hütungen am Rother Berg und um Lehrberg"



Karte 3: Bestand und Bewertung der Lebensraumtypen des Anhangs I und der Arten des Anhangs II der FFH-Richtlinie

Blatt Nr.: 2 von 6 (Teilflächen 02, 09, 10)	Stand: Kartierung: 04-09/2008 Kartenfertigung: 02/2009	
Kartengrundlage: Nutzung der Geobasisdaten der Bayer. Vermessungsverwaltung; Geobasisdaten: © Bayer. Vermessungsverwaltung	Maßstab: 1 : 5.000	
Bearbeitung: Büro für Naturschutzplanung und ökologische Studien Am Weißenholz 43 D - 91034 Flachslanden Tel. 09262941-20 u.meßlinger@online.de		
Im Auftrag der: Regierung von Mittelfranken Promenade 27 D - 91522 Ansbach		