



FFH-Lebensraumtypen (LRT) nach Anhang I der FFH-Richtlinie:

- 6210: Naturnahe Kalk-Trockenrasen und deren Verbuschungsstadien (Festuco-Brometea) (ohne bemerkenswerte Orchideenvorkommen)
- 6210*: Naturnahe Kalk-Trockenrasen und deren Verbuschungsstadien (Festuco-Brometea) (mit bemerkenswerten Orchideenvorkommen)
- 6510: Magere Flachland-Mähwiesen (*Alopecurus pratensis*, *Sanguisorba officinalis*)
- 9170: Labkraut-Eichen-Hainbuchenwald (*Galio-Carpinetum*)

Bisher nicht im SDB genannte FFH-LRT nach Anhang I:

- 3130: Oligo- bis mesotrophe stehende Gewässer mit Vegetation der Littorelletea uniflorae und/oder der Isoëto-Nanojuncetea
- 3140: Oligo- bis mesotrophe kalkhaltige Gewässer mit benthischer Vegetation aus Armleuchteralgen
- 3150: Natürliche eutrophe Seen mit einer Vegetation des Magnopotamions oder Hydrocharitids
- 6230*: Artenreiche montane Borstgrasrasen (und submontane auf dem europäischen Festland) auf Silikatböden
- 6410: Pfeifengraswiesen auf kalkreichem Boden, torfigen und tonig-schluffigen Böden (*Molinion caeruleae*)
- Sonstiger Lebensraum Wald

Arten nach Anhang II der FFH-Richtlinie:

1061: Dunkler Wiesenknopf-Ameisenbläuling (*Glaucopsyche nausithous*):

- Aktueller Lebensraum mit Artnachweis
- Potenzieller Lebensraum

1084*: Eremit (*Osmoderma eremita*):

- Nachweis sicher
- Nachweis unsicher

1166: Kammolch (*Triturus cristatus*):

- Aktuelles Reproduktionshabitat
- Potenzielles Reproduktionsgewässer

Erhaltungszustand:

A: hervorragend, B: gut; C: mittel bis schlecht

- Außengrenze des FFH-Gebietes (Feinabgrenzung im M 1 : 5.000)
- Flurstücksgrenze (Digitale Flurkarte im M 1 : 5.000)
- Geschützte Biotope gem. Art. 13d BayNatSchG (nur Offenland)

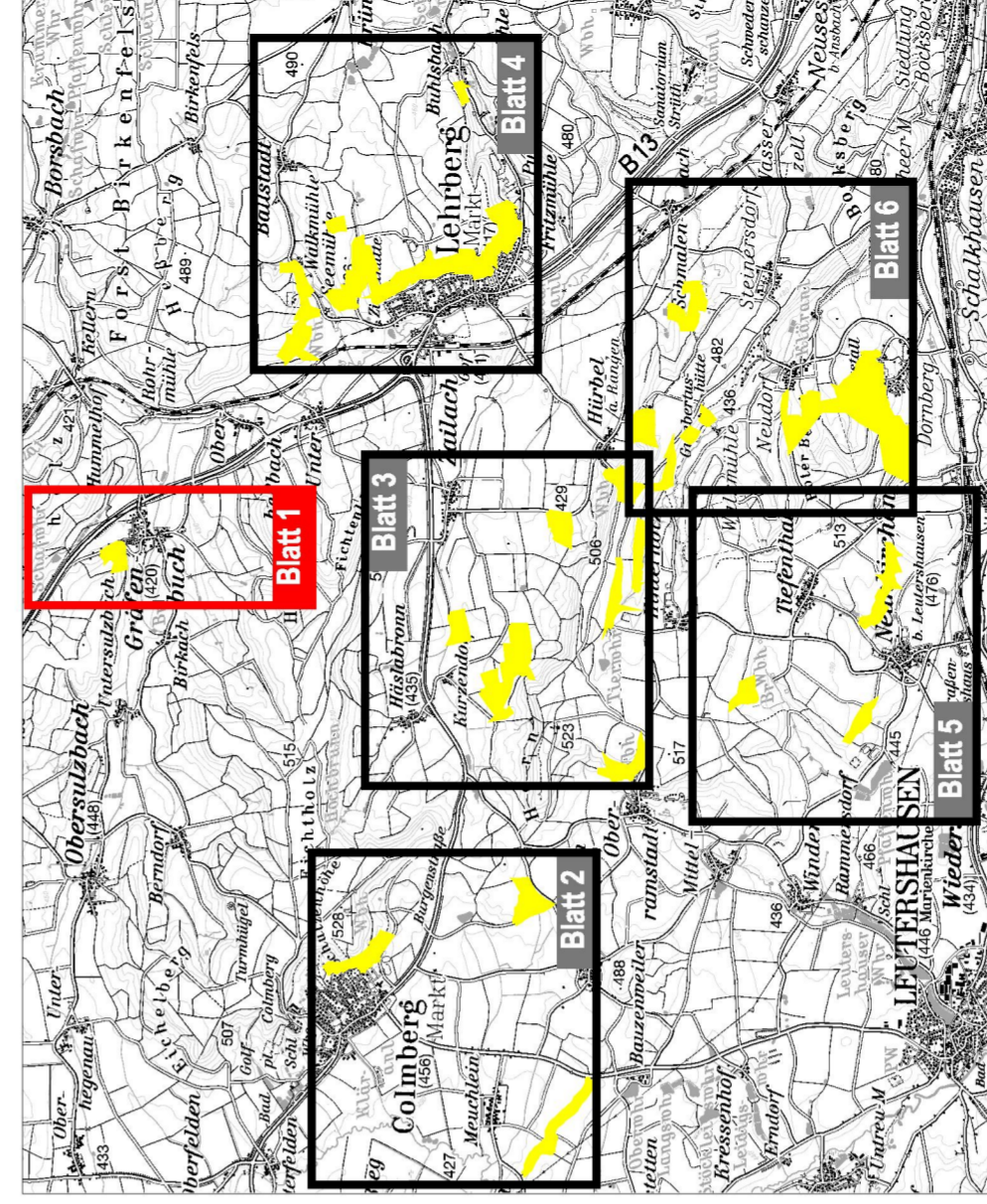

Managementplan für das FFH-Gebiet 6628-371 "Hutungen am Rother Berg und um Lehrberg"



Karte 3: Bestand und Bewertung der Lebensraumtypen des Anhangs I und der Arten des Anhangs II der FFH-Richtlinie

Blatt Nr.: 1 von 6 (Teilfläche 01)	Stand: Kartierung: 04-09/2008 Kartentfertigung: 11/2008
Kartengrundlage: Nutzung der Geobasisdaten der Bayer. Vermessungsverwaltung; Geobasisdaten: © Bayer. Vermessungsverwaltung	Maßstab: 1 : 5.000 0 50 100 150 Meter
Bearbeitung: Ulrich Meßlinger Büro für Naturschutzplanung und ökologische Studien Am Weiherholz 43 D - 91604 Flachslanden Tel. 09829941-20 u.messlinger@t-online.de	Im Auftrag der: Regierung von Mittelfranken Promenade 27 D - 91522 Ansbach