

4362000 4363000 4364000 4365000 4366000 4367000 4368000 4369000 4370000 4371000

5481000  
5480000  
5479000  
5478000  
5477000  
5476000  
5475000  
5474000  
5473000  
5472000  
5471000  
5470000  
5469000

**Legende**

- Außengrenze des FFH-Gebietes (Feinabgrenzung)
- Außengrenze des SPA-Gebietes (Feinabgrenzung)

**Fledermäuse**

Mopsfledermaus (1308)

- Winterquartier
- Jagdhabitat

Großes Mausohr (1324)

- Sommerquartier
- Winterquartier
- Jagdhabitat

**Waldvögel**

**Revierzentrum**

- Grauspecht (A234)
- Schwarzspecht (A236)
- Schwarzspechthöhle(n)
- Mittelspecht (A238)
- Hohltaube (A207)
- Kleinspecht (A240)
- Kolkrabe

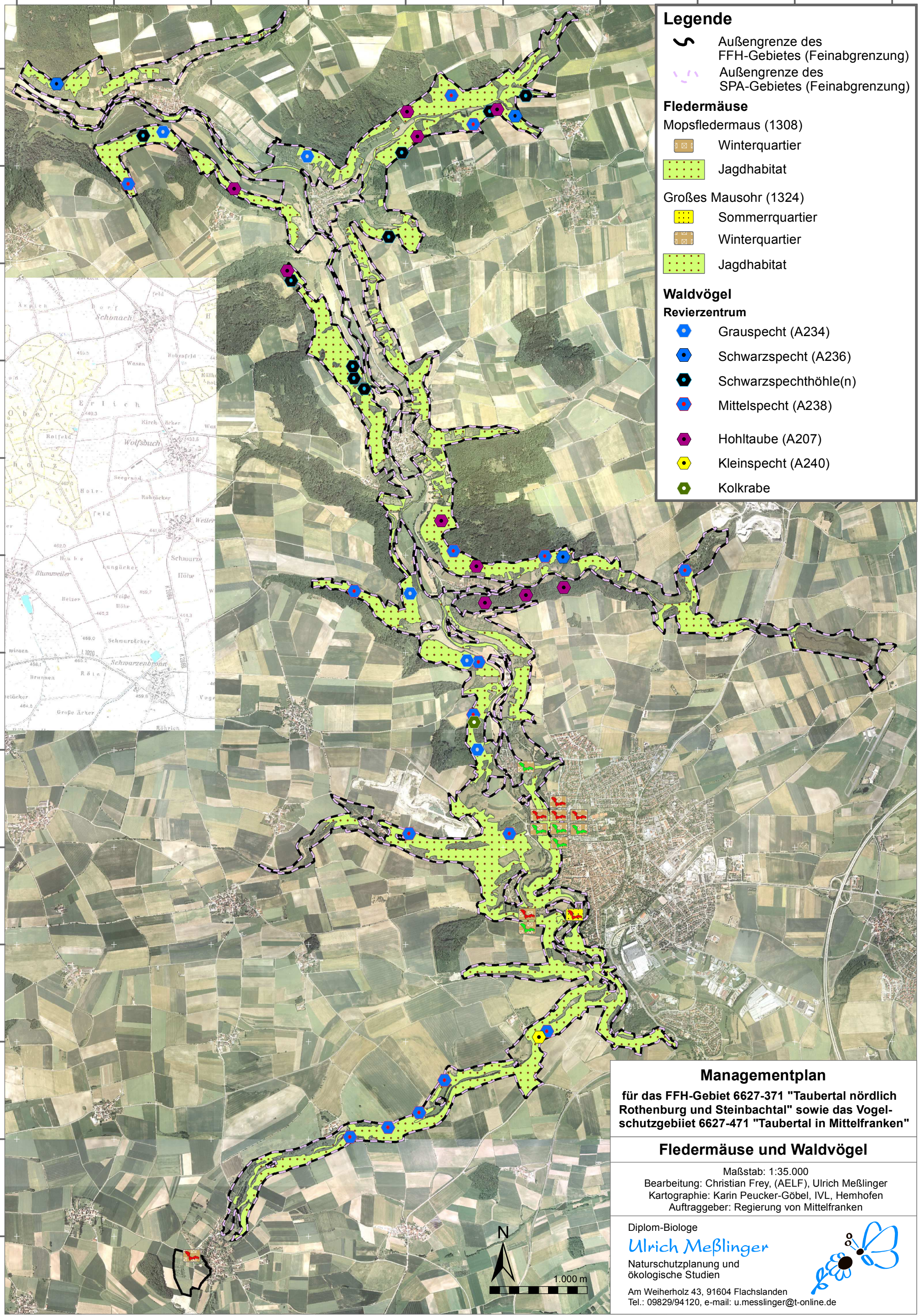

**Managementplan**  
für das FFH-Gebiet 6627-371 "Taubertal nördlich  
Rothenburg und Steinbachtal" sowie das Vogel-  
schutzgebiet 6627-471 "Taubertal in Mittelfranken"

**Fledermäuse und Waldvögel**

Maßstab: 1:35.000  
 Bearbeitung: Christian Frey, (AELF), Ulrich Meßlinger  
 Kartographie: Karin Peucker-Göbel, IVL, Hemhofen  
 Auftraggeber: Regierung von Mittelfranken

Diplom-Biologe  
**Ulrich Meßlinger**  
 Naturschutzplanung und  
 ökologische Studien  
 Am Weiherholz 43, 91604 Flachslanden  
 Tel.: 09829/94120, e-mail: u.messlinger@t-online.de

