

**Legende**

**FFH-Lebensraumtypen (LRT) nach Anhang I der FFH-Richtlinie:**

- 3150 - Natürliche eutrophe Seen mit einer Vegetation des Magnopotamions oder Hydrocharitons
- Komplex aus 3150 und 3140 (Hauptanteil 3150)
- 3150 - Natürliche eutrophe Seen mit einer Vegetation des Magnopotamions oder Hydrocharitons
- 3140 - Oligo- bis mesotrophe kalkhaltige Gewässer benthischer Vegetation aus Armeleuchteralgen
- 6210 - Naturnahe Kalk-Trockenrasen und deren Verbuschungsstadien (Festuco-Brometalia)
- 6210\* - Naturnahe Kalk-Trockenrasen und deren Verbuschungsstadien (Festuco-Brometalia), besondere Bestände mit bemerkenswerten Orchideen
- Komplex aus 6210 und 6510 (Hauptanteil 6210)
- 6210 - Naturnahe Kalk-Trockenrasen und deren Verbuschungsstadien (Festuco-Brometalia)
- 6510 - Magere Flachland-Mähwiesen (Alopecurus pratensis, Sanguisorba officinalis)
- Komplex aus 6510 und 6210 (Hauptanteil 6510)
- 6510 - Magere Flachland-Mähwiesen (Alopecurus pratensis, Sanguisorba officinalis)
- 6210 - Naturnahe Kalk-Trockenrasen und deren Verbuschungsstadien (Festuco-Brometalia)
- 8310 - Nicht touristisch erschlossene Höhlen, System der Schandauberhöhle
- 9130 - Waldmeister-Buchenwald (Asperulo-Fagetum), [Übernahme Forst LRT, Christian Frey, AELF Ansbach]
- 9150 - Mitteleuropäischer Orchideen-Kalk-Buchenwald (Cephalanthero-Fagion), [Übernahme Forst LRT, Christian Frey, AELF Ansbach]

**Bisher nicht im SDB genannter FFH-LRT nach Anhang I der FFH-Richtlinie:**

- 3140 - Oligo- bis mesotrophe kalkhaltige Gewässer benthischer Vegetation aus Armeleuchteralgen (im Gebiet nur im Komplex mit 3150)
- 9170 - Labkraut-Eichen-Hainbuchenwald (Gallo-Carpinetum), [Übernahme Forst LRT, Christian Frey, AELF Ansbach]
- 9180 - Schlucht- und Hangmischwälder (Tilio-Acerion), [Übernahme Forst LRT, Christian Frey, AELF Ansbach]
- 91E0\* - Auenwälder mit Alnus glutinosa und Fraxinus excelsior, [z.T. IVL, z.T. Übernahme Forst LRT, Christian Frey, AELF Ansbach]

**Aufsignaturen für FFH-Lebensraumtypen:**

230 LRT-ID - Nummer der LRT-Fläche

**Anteil der FFH-LRT an der jeweiligen Gesamtfläche:**

- 2 - 10%
- > 10 - 30%
- > 30 - 75%
- > 75 - 90%

**Erhaltungszustand für FFH-Lebensraumtypen:**

Angegeben ist jeweils nur der Erhaltungszustand der LRT-Fläche mit dem größten Flächenanteil

- A** Erhaltungszustand hervorragend
- B** Erhaltungszustand gut
- C** Erhaltungszustand mittel bis schlecht

**Sonstiges:**

- Außengrenze des FFH-Gebietes (Feinabgrenzung)
- Außengrenze des SPA-Gebietes (Feinabgrenzung)
- NSG-Grenze
- Flurstücksgrenze mit Flurstücksnummer
- Gesetzlich geschützte Biotopflächen gem. Art. 13d BayNatSchG (dargestellt sind nur Flächen im Offenland, die nicht LRT nach Anhang I der FFH-Richtlinie sind)
- 1005-001 Biotop-Nummer der Art. 13d-Flächen

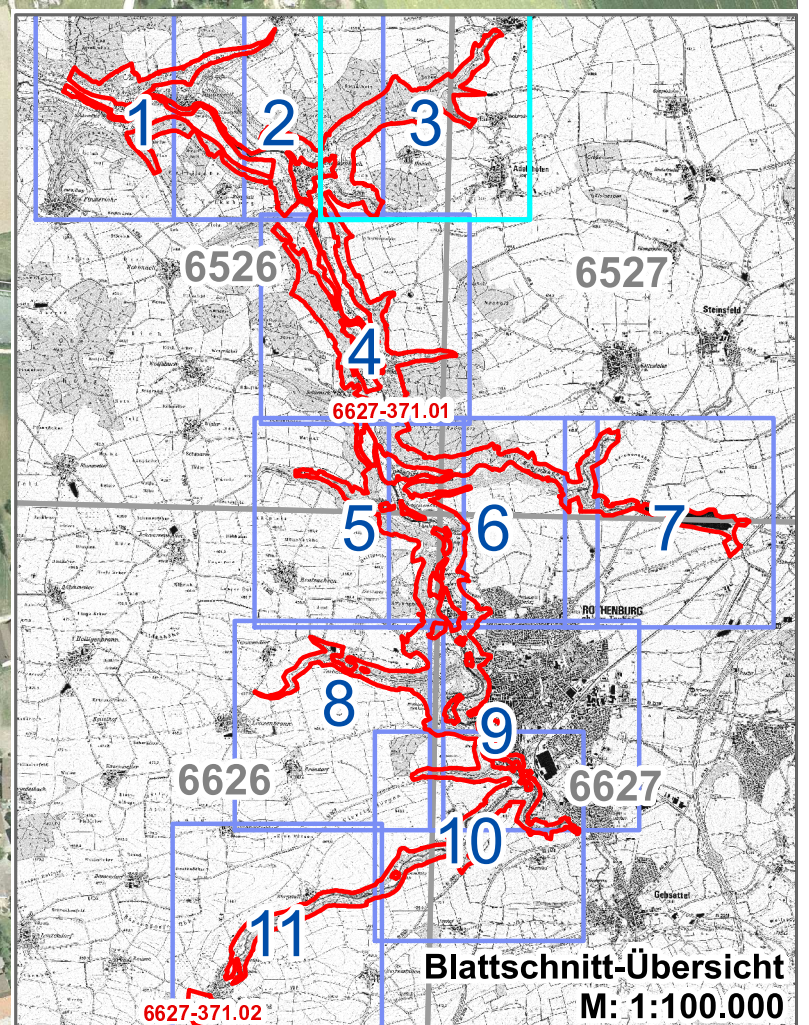
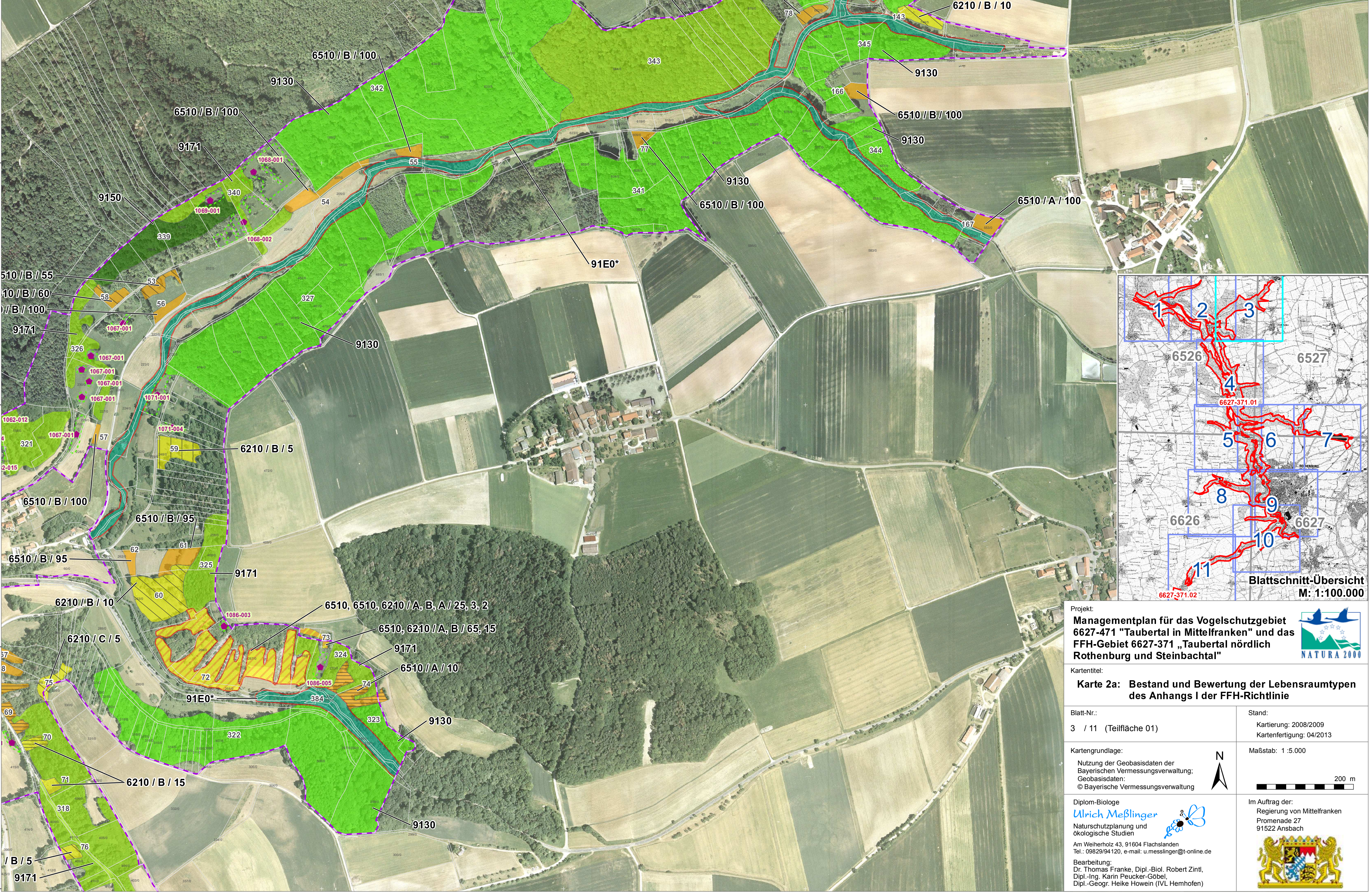

Projekt:  
**Managementplan für das Vogelschutzgebiet 6627-471 "Taubertal in Mittelfranken" und das FFH-Gebiet 6627-371 „Taubertal nördlich Rothenburg und Steinbachtal“**



Kartentitel:  
**Karte 2a: Bestand und Bewertung der Lebensraumtypen des Anhangs I der FFH-Richtlinie**

Blatt-Nr.: 3 / 11 (Teilfläche 01)      Stand: Kartierung: 2008/2009  
 Kartenfertigung: 04/2013

Kartengrundlage:  
 Nutzung der Geobasisdaten der Bayerischen Vermessungsverwaltung;  
 Geobasisdaten: © Bayerische Vermessungsverwaltung



Diplom-Biologe  
**Ulrich Meßlinger**  
 Naturschutzplanung und ökologische Studien  
 Am Weihenholz 43, 91894 Fischland  
 Tel.: 09829/94120, e-mail: u.messlinger@t-online.de

Im Auftrag der:  
 Regierung von Mittelfranken  
 Promenade 27  
 91522 Ansbach