

4362000 4363000 4364000 4365000 4366000 4367000 4368000 4369000 4370000 4371000

5481000
5480000
5479000
5478000
5477000
5476000
5475000
5474000
5473000
5472000
5471000
5470000
5469000

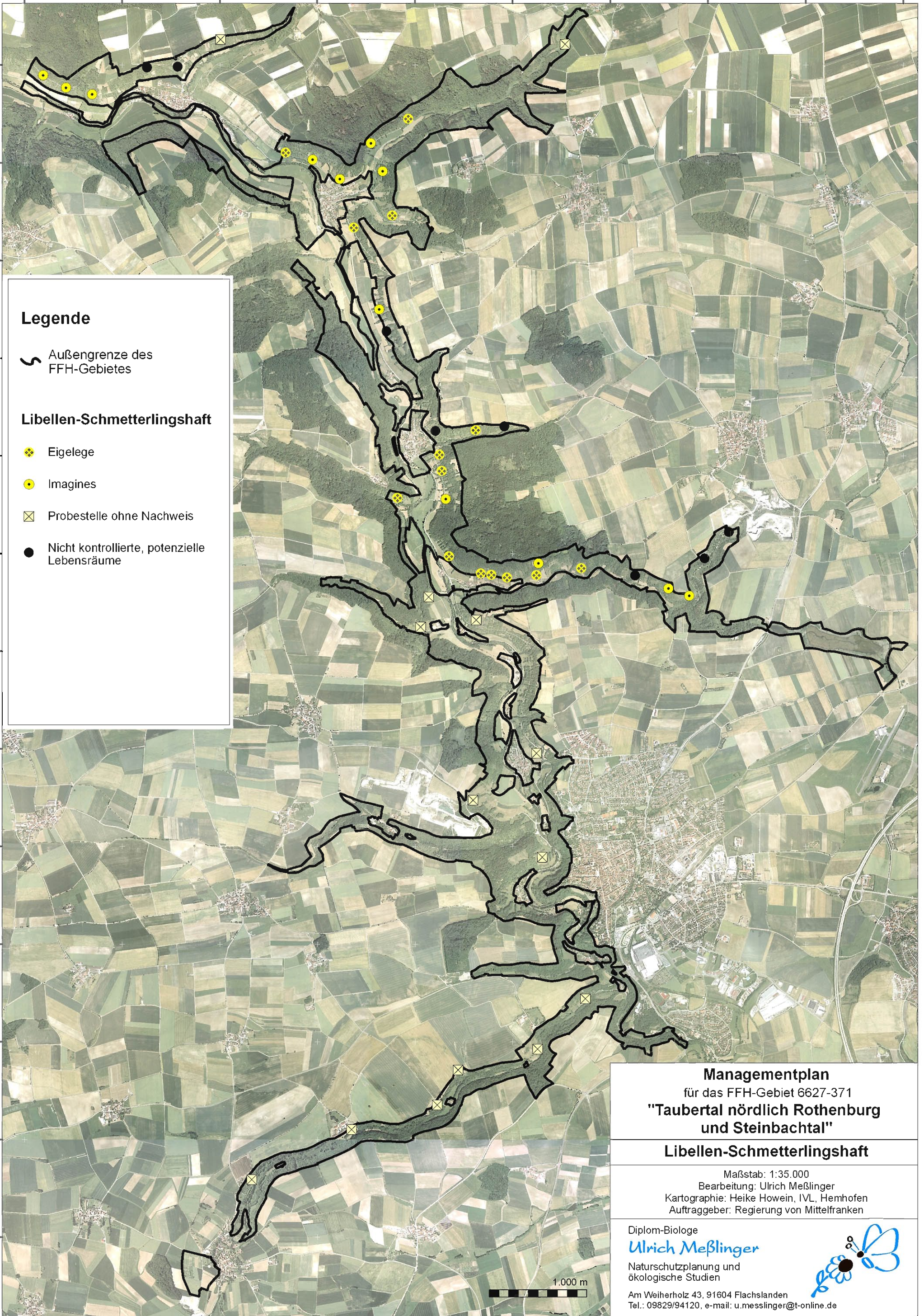

Legende

Außengrenze des FFH-Gebietes

Libellen-Schmetterlingshaft

Eigelege

Imagines

Probestelle ohne Nachweis

Nicht kontrollierte, potenzielle Lebensräume

Managementplan
für das FFH-Gebiet 6627-371
**"Taubertal nördlich Rothenburg
und Steinbachtal"**

Libellen-Schmetterlingshaft

Maßstab: 1:35.000
Bearbeitung: Ulrich Meßlinger
Kartographie: Heike Howein, IVL, Hemhofen
Auftraggeber: Regierung von Mittelfranken

Diplom-Biologe
Ulrich Meßlinger

Naturschutzplanung und
ökologische Studien

Am Weiherholz 43, 91604 Flachlanden
Tel.: 09829/94120, e-mail: u.messlinger@t-online.de

