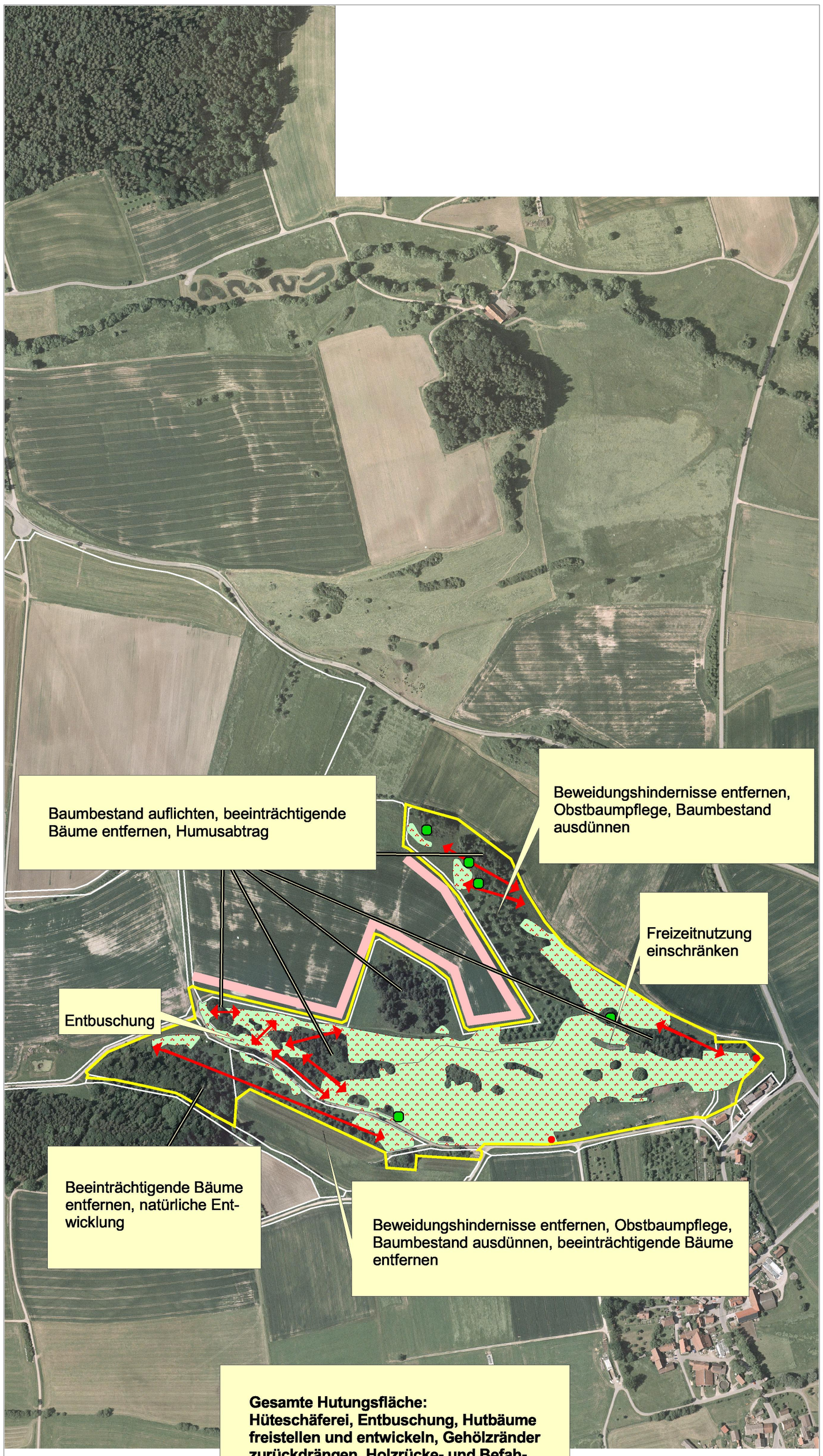

Erhaltungs- und Wiederherstellungsmaßnahmen:

- Hüteschäferei in traditioneller Intensität (3 jährl. Beweidungsdurchgänge)
- Ausmagerung durch Biomasse- und Nährstoffentzug, Düngungsverzicht, Pflege intensivieren
- Nutzung extensivieren
- Zweischürige Mahd ohne Düngung
- Dreischürige Mahd ohne Düngung
- Entbuschung und Nachentbuschung nach Notwendigkeit
- Triebwege öffnen und freihalten
- Pufferzone einrichten
- Vorrangige Entbuschung
- Entfernen von Holz und Ablagerungen
- Außengrenze des FFH-Gebietes (Feinabgrenzung im M 1 : 5.000)
- Flurstücksgrenze (Digitale Flurkarte im M 1 : 5.000)

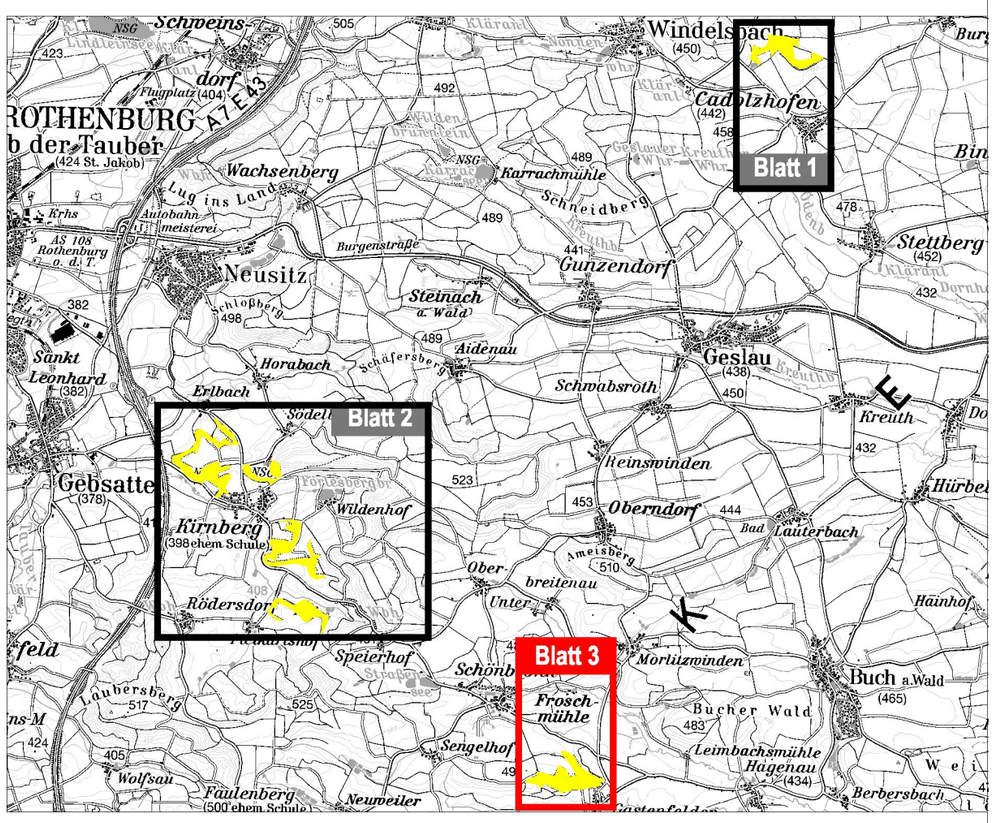

Managementplan für das FFH-Gebiet 6627-301 "Hutungen der Frankenhöhe"

NATURA 2000

Karte 4: Erhaltungs- und Wiederherstellungsmaßnahmen

Blatt Nr.: 3 von 3 (Teilfläche 06)	Stand: Kartierung: 04-09/2008 Kartenfertigung: 03/2009
Kartengrundlage: Nutzung der Geobasisdaten der Bayer. Vermessungsverwaltung; Geobasisdaten: © Bayer. Vermessungsverwaltung	Maßstab: 1 : 5.000 — 0 50 100 150 Meter — N
Bearbeitung: Ulrich Meßlinger — Büro für Naturschutzplanung und ökologische Studien, Am Weiherholz 43, D - 91604 Flachslanden, Tel. 09829/941-20, u.messlinger@t-online.de	Im Auftrag der: Regierung von Mittelfranken, Promenade 27, D - 91522 Ansbach