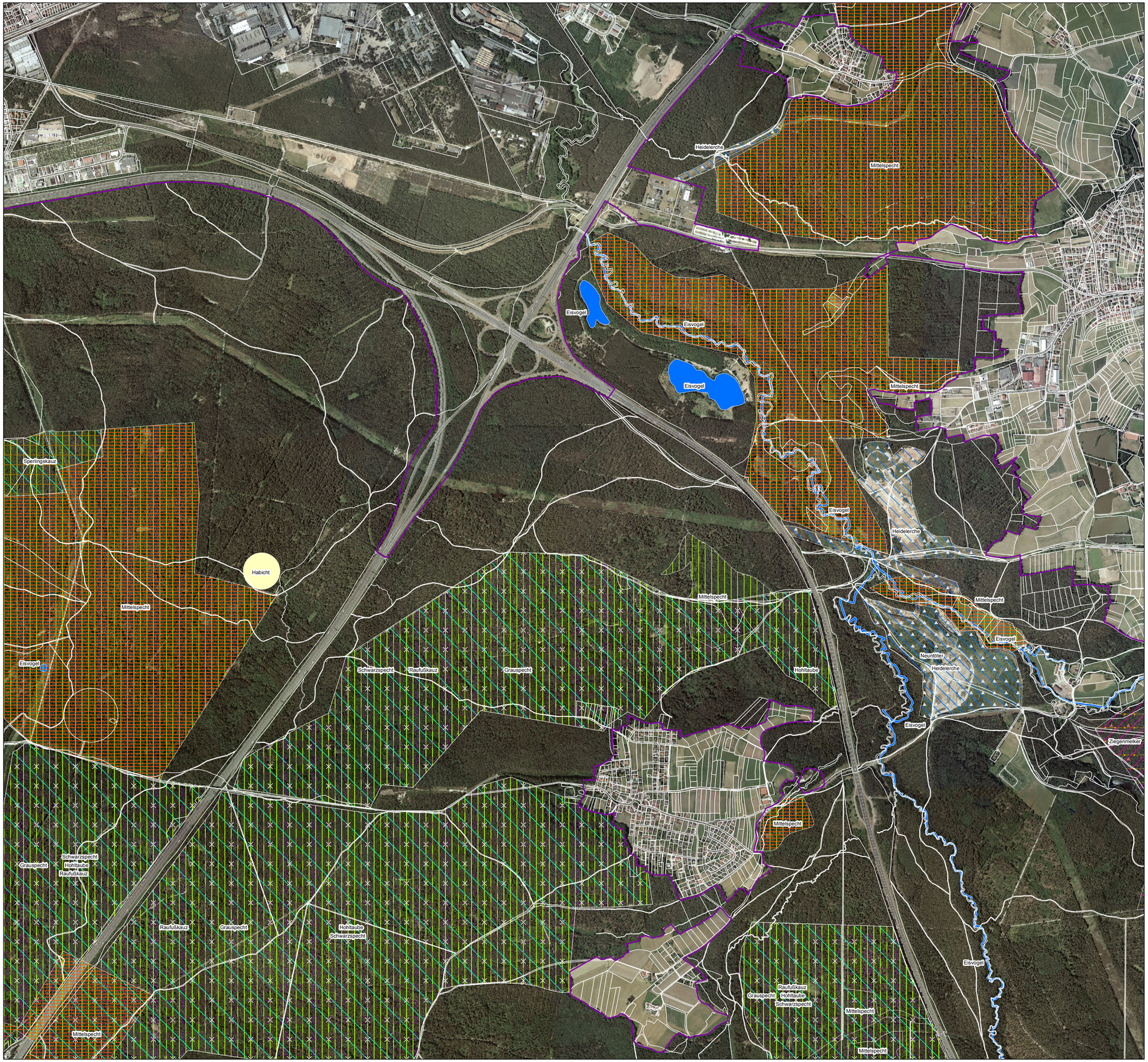

Vogelschutzgebietsgrenze

Erhaltungsmaßnahmen

190, Erhalt potent. Balzbäume (mark. Kiefer Überhälter)

102 Bedeutende Struktur(en) im Rahmen natürlicher Dynamik erhalten; ältere rauhborkige Laubbäume

103 Totholz- und biotopbaumreiche Bestände erhalten

105 Lichte Bestände im Rahmen natürlicher Dynamik erhalten

113 Mehrschichtige, ungleichaltrige Bestände schaffen

115 Sukzession zurücksetzen

190 Erhalt von Altholzinseln mind. 2-3ha

190 Sukzessionsflächen, Lichtungen, Wegränder

190 auf Teilflächen(10%) lichte Bestände schaffen/erh.

190 lückige, großkronige Laubwälder/stufige Waldränder

402 Nährstoffeinträge vermeiden

790 Besucherlenkung

816 Horstschutzzone ausweisen;100m, Altholzinseln erhalten

816 Horstschutzzone ausweisen

823 Störungen in Kernhabitaten vermeiden;im Nahbereich bekannter Bruthöhlen von Feb- Juni

890 Erhalt extensiver Offenlandbereiche, Ameisenschutz

890 Erhalt störungsarmer Brut- und Nahrungshabitate

890 Erhalt/Verbund lichter/vegetationsarmer Habitate

390 Erhalt naturnaher Fließgewässer

813 Geeignete Flächen oder Einzelbäume als Habitate erhalten oder vorbereiten, Böschungen und Wurzelteller für den Nestbau

823 Störungen in Kernhabitaten vermeiden, Mai-Juni, vor allem durch Besucherlenkung

sensible Auerhuhnbereiche, siehe Maßnahmentext

Übergeordnete Maßnahmen für das gesamte Gebiet

814 Habitatbäume erhalten, Groß-/Schwarzspechthöhlen und Horstbäume

890 Erhalt von Magerrasen und Heiden

190, Erhalt von lichten, einschichtigen Wäldern in Kernbereichen des Baumpiepers

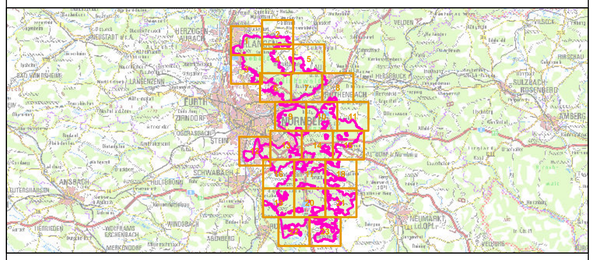

Managementplanung
Vogelschutzgebiet 6533-471
Nürnberger Reichswald

NATURA 2000

Karte 3 Maßnahmen **Behörde**

Blatt:	**Kartenfertigung:**
10von 23	27.10.2010

Bearbeitung:

Amt für Ernährung, Landwirtschaft und Forsten Ansbach
Bayerische Landesanstalt für Wald und Forstwirtschaft
Regierung von Mittelfranken

BAYERISCHE FORSTVERWALTUNG

Planungsbüro: ANUVA Stadt- und Umweltplanung GbR

Originalmaßstab: 1:10.000

0 100 200 300 400 Meter

N

Geobasisdaten:
Bayerische Vermessungsverwaltung (www.geodaten.bayern.de)
Fachdaten:
Bayerische Forstverwaltung (www.forst.bayern.de)
Bayerisches Landesamt für Umwelt (www.lfu.bayern.de)