

Blattschnitt - Übersicht

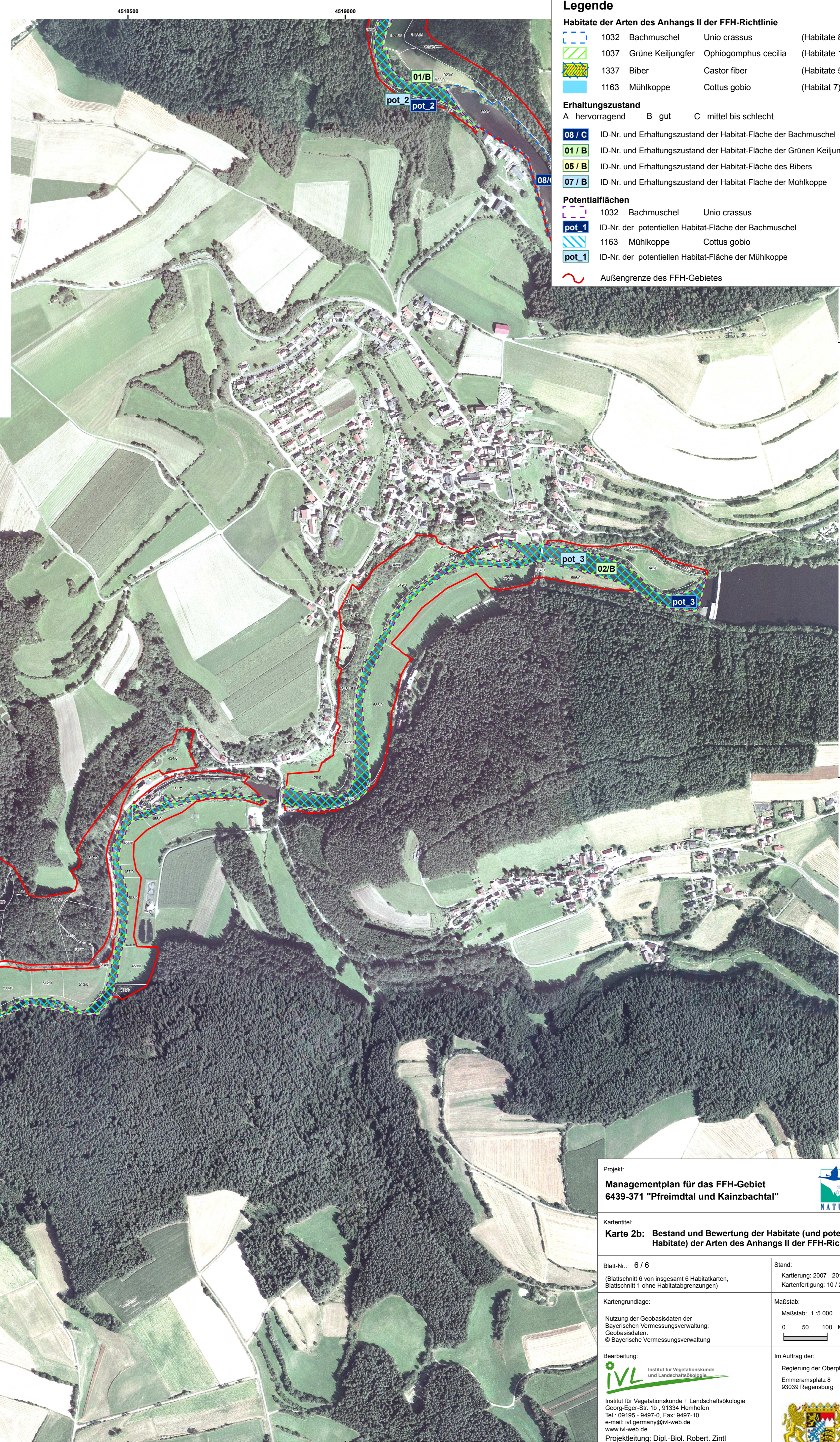

Legende

Habitats der Arten des Anhangs II der FFH-Richtlinie		
1032	Bachmuschel	Unio crassus (Habitats 8, 9)
1037	Grüne Keiljungfer	Ophiogomphus cecilia (Habitats 1 bis 4)
1337	Biber	Castor fiber (Habitats 5, 6)
1163	Mühlkoppe	Cottus gobio (Habitat 7)

Erhaltungszustand		
A	hervorragend	B gut C mittel bis schlecht

Potentialflächen		
08 / C	ID-Nr. und Erhaltungszustand der Habitat-Fläche der Bachmuschel	
01 / B	ID-Nr. und Erhaltungszustand der Habitat-Fläche der Grünen Keiljungfer	
05 / B	ID-Nr. und Erhaltungszustand der Habitat-Fläche des Bibers	
07 / B	ID-Nr. und Erhaltungszustand der Habitat-Fläche der Mühlkoppe	

Potentialflächen		
1032	Bachmuschel	Unio crassus
pot_1	ID-Nr. der potentiellen Habitat-Fläche der Bachmuschel	
1163	Mühlkoppe	Cottus gobio
pot_1	ID-Nr. der potentiellen Habitat-Fläche der Mühlkoppe	

~ Außergrenze des FFH-Gebietes

Projekt:
Managementplan für das FFH-Gebiet 6439-371 "Pfreimdtal und Kainzbachtal"

Kartenziel:
Karte 2b: Bestand und Bewertung der Habitats (und potentiellen Habitats) der Arten des Anhangs II der FFH-Richtlinie

Blatt-Nr.: 6 / 6
(Blattschnitt 6 von insgesamt 6 Habitatkarten, Blattschnitt 1 ohne Habitatbegrenzungen)

Stand:
Kartierung: 2007 - 2011
Kartenfertigung: 10 / 2011

Kartengrundlage:
Nutzung der Geobasisdaten der Bayerischen Vermessungsverwaltung;
Geobasisdaten: © Bayerische Vermessungsverwaltung

Maßstab:
Maßstab: 1:5.000
0 50 100 Meter

Bearbeitung:
IVL Institut für Vegetationskunde und Landschaftsökologie
Institut für Vegetationskunde + Landschaftsökologie
Georg-Egger-Str. 1b, 91334 Hemhofen
Tel.: 09195 - 9497-0, Fax: 9497-10
e-mail: ivl.germany@ivl-web.de
www.ivl-web.de

Im Auftrag der:
Regierung der Oberpfalz
Emmeramsplatz 8
93039 Regensburg