

Legende

Habitats der Arten des Anhangs II der FFH-Richtlinie		
1032	Bachmuschel	Unio crassus (Habitat 8, 9)
1037	Grüne Keiljungfer	Ophiogomphus cecilia (Habitat 1 bis 4)
1337	Biber	Castor fiber (Habitat 5, 6)
1163	Mühlkoppe	Cottus gobio (Habitat 7)

Erhaltungszustand		
A	B	C
08 / C	ID-Nr. und Erhaltungszustand der Habitat-Fläche der Bachmuschel	
01 / B	ID-Nr. und Erhaltungszustand der Habitat-Fläche der Grünen Keiljungfer	
05 / B	ID-Nr. und Erhaltungszustand der Habitat-Fläche des Bibers	
07 / B	ID-Nr. und Erhaltungszustand der Habitat-Fläche der Mühlkoppe	

Potentialflächen		
1032	Bachmuschel	Unio crassus
pot_1	ID-Nr. der potentiellen Habitat-Fläche der Bachmuschel	
1163	Mühlkoppe	Cottus gobio
pot_1	ID-Nr. der potentiellen Habitat-Fläche der Mühlkoppe	

~ Außengrenze des FFH-Gebietes

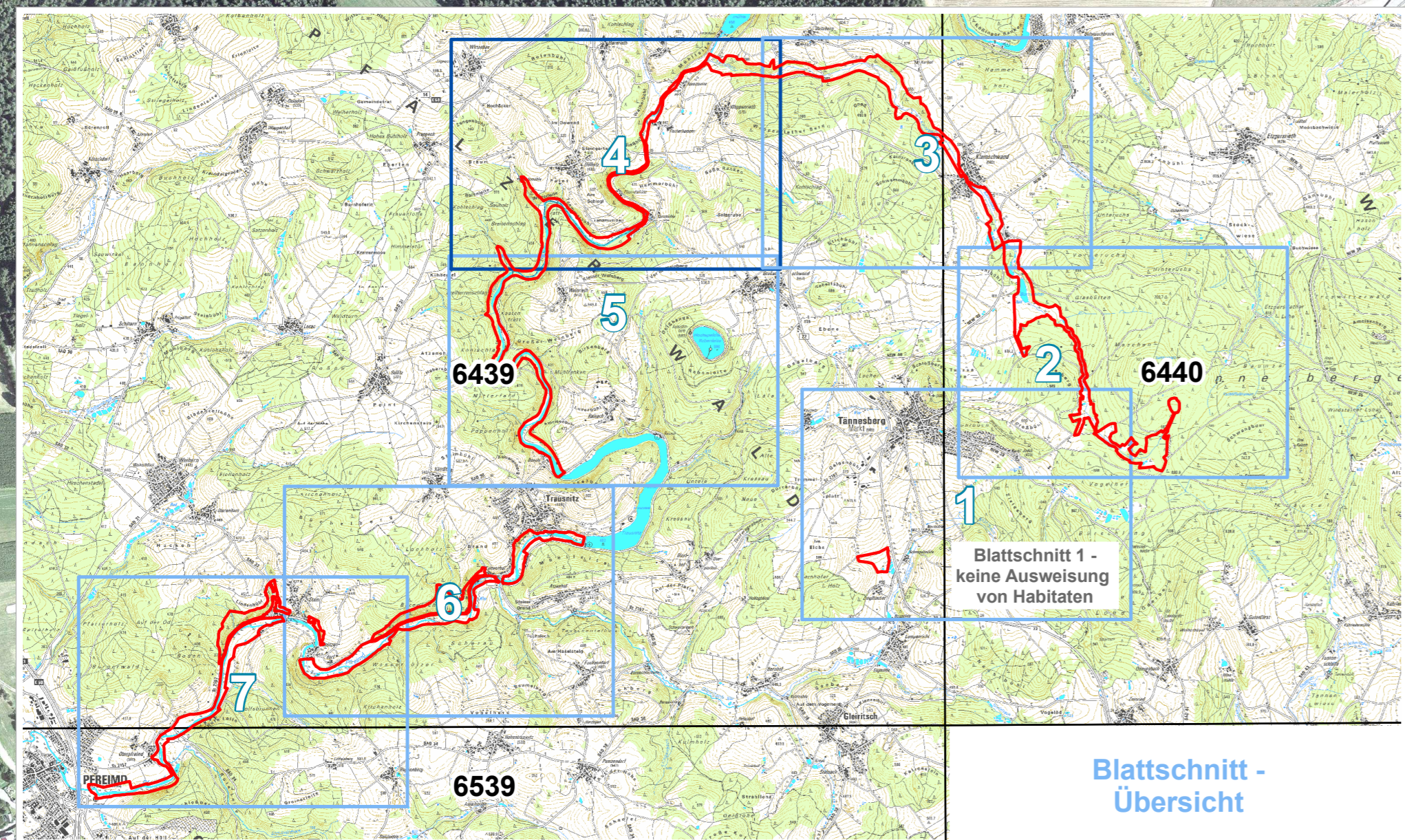

LKR NEUSTADT A.D. WALDNAAB

LKR SCHWANDORF

Projekt:
Managementplan für das FFH-Gebiet 6439-371 "Pfeimdtal und Kainzbachtal"

Kartenziel:
Karte 2b: Bestand und Bewertung der Habitats (und potentiellen Habitats) der Arten des Anhangs II der FFH-Richtlinie

Blatt-Nr.: 4 / 6
 (Blattschnitt 4 von insgesamt 6 Habitatkarten, Blattschnitt 1 ohne Habitatbegrenzungen)

Stand:
 Kartierung: 2007 - 2011
 Kartenfertigung: 10 / 2011

Kartengrundlage:
 Nutzung der Geobasisdaten der Bayerischen Vermessungsverwaltung, Geobasisdaten: © Bayerische Vermessungsverwaltung

Maßstab:
 1:5.000
 0 50 100 Meter

Bearbeitung:
 Institut für Vegetationskunde und Landschaftsökologie
 IVL
 Institut für Vegetationskunde + Landschaftsökologie
 Georg-Eger-Str. 1b, 91334 Hemhofen
 Tel.: 09195 - 9497-0, Fax: 9497-10
 e-mail: ivl.germany@ivl-web.de
 www.ivl-web.de

Im Auftrag der:
 Regierung der Oberpfalz,
 Emmeramsplatz 8
 93039 Regensburg

