



Legende

Habitats der Arten des Anhangs II der FFH-Richtlinie

	1032 Bachmuschel	Unio crassus	(Habitats 8, 9)
	1037 Grüne Keiljungfer	Ophiogomphus cecilia	(Habitats 1 bis 4)
	1337 Biber	Castor fiber	(Habitats 5, 6)
	1163 Mühikoppe	Cottus gobio	(Habitat 7)

Erhaltungszustand

A hervorragend B gut C mittel bis schlecht

Potentialflächen

	08 / C	ID-Nr. und Erhaltungszustand der Habitat-Fläche der Bachmuschel
	01 / B	ID-Nr. und Erhaltungszustand der Habitat-Fläche der Grünen Keiljungfer
	05 / B	ID-Nr. und Erhaltungszustand der Habitat-Fläche des Bibers
	07 / B	ID-Nr. und Erhaltungszustand der Habitat-Fläche der Mühikoppe

Potentialflächen

	1032	Bachmuschel	Unio crassus
	pot_1	ID-Nr. der potentiellen Habitat-Fläche der Bachmuschel	
	1163	Mühikoppe	Cottus gobio
	pot_1	ID-Nr. der potentiellen Habitat-Fläche der Mühikoppe	

Außengrenze des FFH-Gebietes

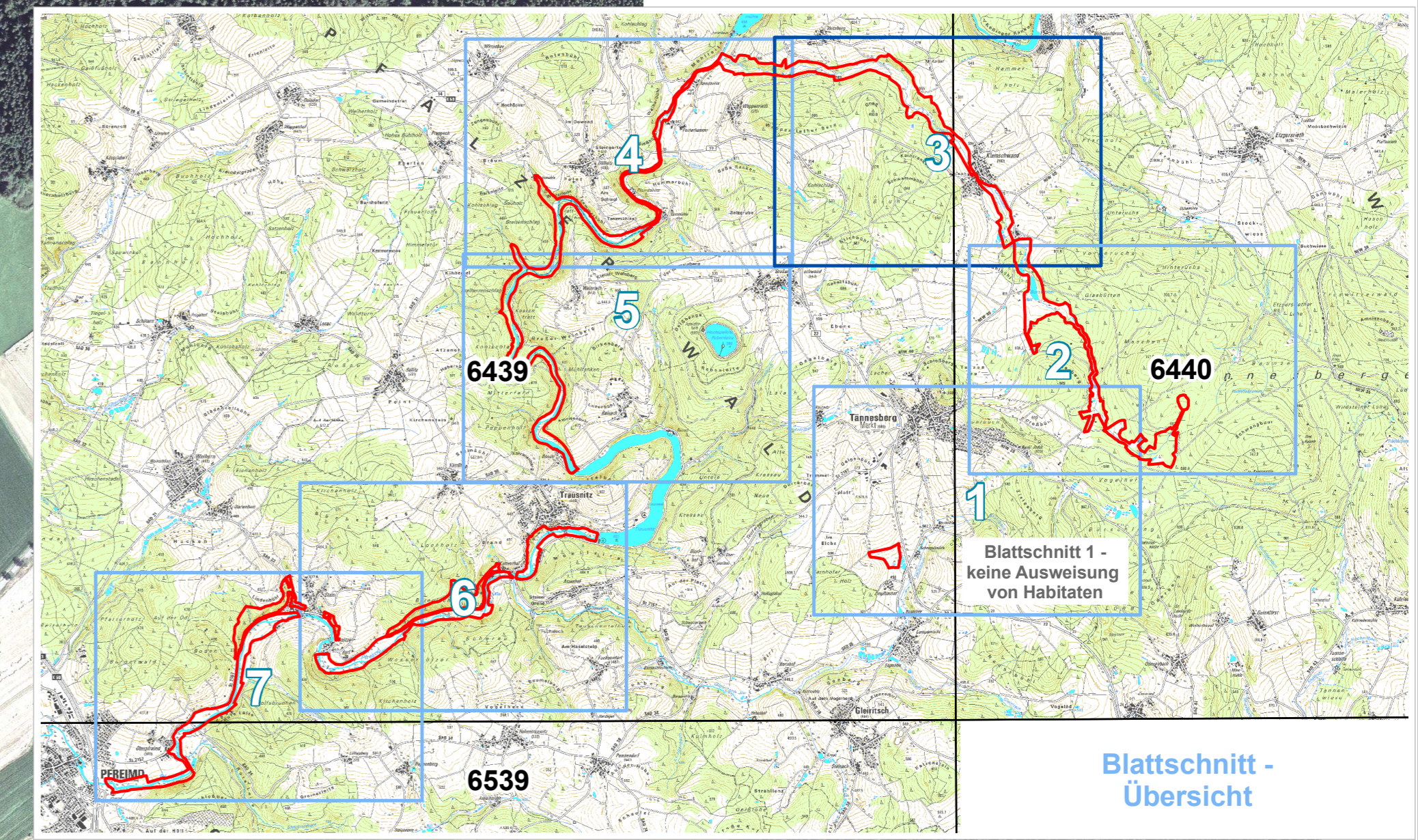

Projekt:
Managementplan für das FFH-Gebiet 6439-371 "Pfeimdtal und Kainzbachtal"

Kartenbild:
Karte 2b: Bestand und Bewertung der Habitats (und potentiellen Habitats) der Arten des Anhangs II der FFH-Richtlinie

Blatt-Nr.: 3 / 6
 Stand: Kartierung: 2007 - 2011
 (Blattschnitt 3 von insgesamt 6 Habitatkarten, Kartenerfertigung: 10 / 2011
 Blattschnitt 1 ohne Habitatabgrenzungen)

Kartengrundlage:
 Nutzung der Geobasisdaten der Bayerischen Vermessungsverwaltung, Maßstab: 1 : 5.000
 Geobasisdaten: © Bayerische Vermessungsverwaltung
 0 50 100 Meter

Bearbeitung:

 Institut für Vegetationskunde + Landschaftsökologie
 Georg-Eger-Str. 1b, 91334 Hemhofen
 Tel.: 09195 - 9497-0, Fax: 9497-10
 e-mail: ivl.germany@ivl-web.de
 www.ivl-web.de
 Projektleitung: Dipl.-Biol. Robert Zintl
 Kartographie: Dipl.-Ing. (FH) Karin Peucker-Göbel

Im Auftrag der:
 Regierung der Oberpfalz,
 Emmeramsplatz 8
 93039 Regensburg